

RELATÓRIO FOTOGRÁFICO – 3ª MEDIÇÃO

OBRA: EXECUÇÃO DE OBRA DE REFORMA DO IMÓVEL PARA O FÓRUM TRABALHISTA DE CURITIBA.

CONTRATADA: FORTALLEZA ENGLIN LTDA.

Considerando a instituição da Comissão de Recebimento e Fiscalização da **EXECUÇÃO DE OBRA DE REFORMA DO IMÓVEL PARA O FÓRUM TRABALHISTA DE CURITIBA**, objeto do Contrato Nº 9/2018, CP 01/2017, com efeitos através do despacho exarado pela Sra. Ordenadora da Despesa, os componentes abaixo elencados apresentam o relatório fotográfico das vistorias realizadas, que tiveram como objetivo a fiscalização dos serviços executados pela Contratada, no período de 06/05/2018 até 06/06/2018 (3 meses após início de obra).

I.3. FASE 01 - 1ª E 2ª VARA DO TRABALHO



Figura 01C: Lixamento e pintura em guarda corpo e corrimão



Figura 02C: Adequação e instalação do balcão de atendimento

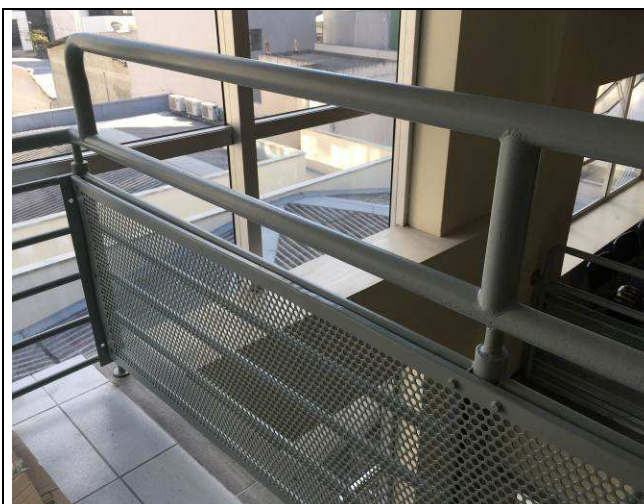

Figura 03C: Instalação de portas e pintura



Figura 04C: Instalação de portas e pintura



Figura 05C: Instalação de portas de vidro temperado e painel de vidro fixo.



Figura 06C: Instalação de forros.



Figura 07C: Instalação rodapé em poliuretano.



Figura 08C: Pintura em paredes.



Figura 09C: Pintura em paredes e tetos

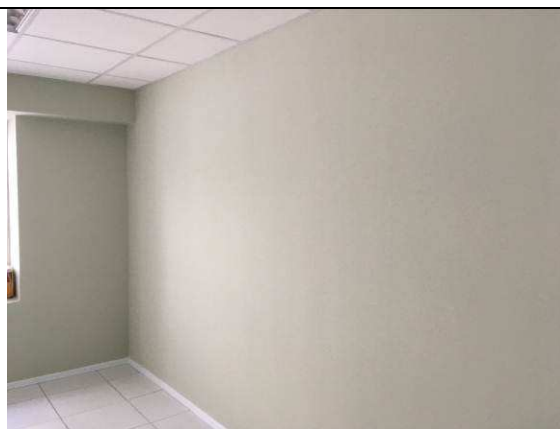

Figura 10C: Pintura nos dutos de insuflamento



Figura 11C: Duto de insuflamento e exaustão - pintados.



Figura 12C: Pintura em verniz bate macas



Figura 13C: Duto de insuflamento e exaustão - pintados.



Figura 14C: Equipamento Split, instalado.



Figura 15C: Equipamento Split, instalado.



Figura 16C: Equipamento Split, instalado.

I.22. INSTALAÇÕES ELÉTRICAS.



Figura 01E: Retirada e movimentação material elétrico almoxarifado.



Figura 02E: Retirada e movimentação material elétrico almoxarifado.



Figura 03E: Pintura eletrocalhas aparentes.



Figura 04E: Pintura eletrocalhas aparentes.



Figura 05E: Conduletes para padrão genérico.



Figura 06E: Conduletes para padrão genérico.

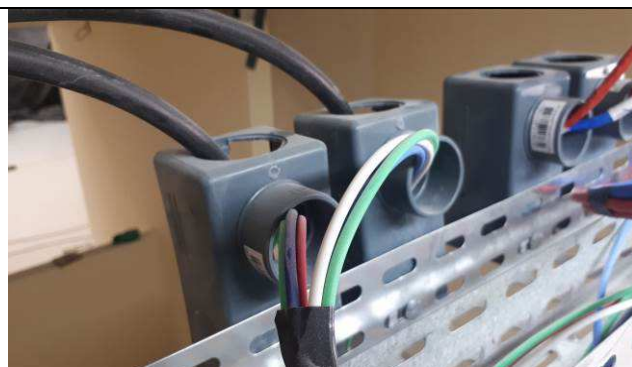

Figura 07E: Organização cabeamento elétrico.

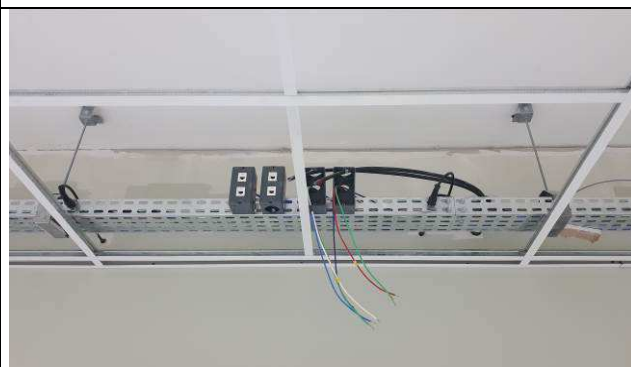

Figura 08E: Tomadas e interruptores padrão modular Pial Plus.

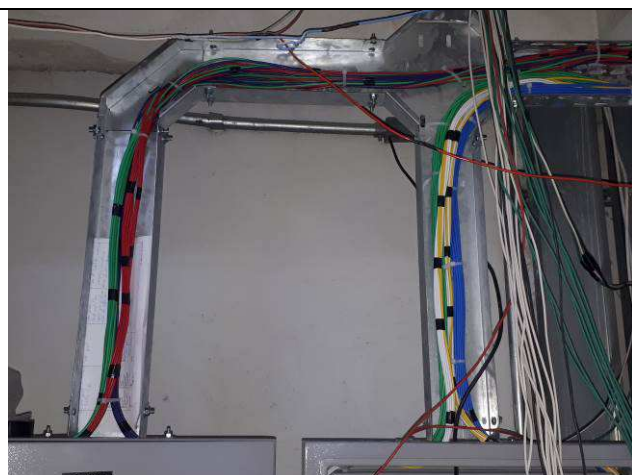

Figura 09E: Tomadas e interruptores padrão modular Pial Plus.



Figura 10E: Tomadas e interruptores padrão modular Pial Plus.

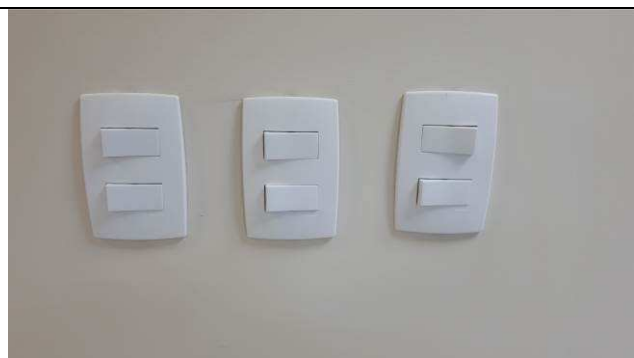

Figura 11E: Colunas técnicas Dutotec - 1ª VT



Figura 12E: Colunas técnicas Dutotec - 1ª VT



Figura 13E: Instalação luminárias 4x16W



Figura 14E: Instalação luminárias 4x16W



Figura 15E: Instalação luminárias 4x16W



Figura 16E: Instalação luminárias 4x16W



Figura 17E: Instalação luminárias 4x16W



Figura 18E: Instalação luminárias 4x16W e painel plafon LED.



Figura 19E: luminárias painel plafon LED



Figura 20E: luminárias painel plafon LED



Figura 21E: luminárias painel plafon LED



Figura 22E: sensor de presença e bloco de iluminação de emergência



Figura 23E: Quadro QDC5A



Figura 24E: Quadro QDC5A

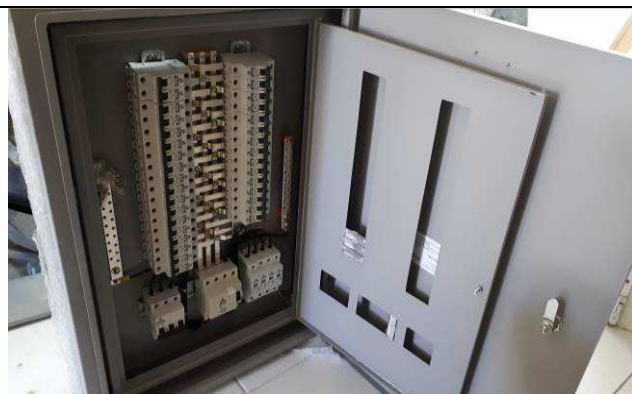

Figura 25E: Quadro QDE5A



Figura 26E: Quadro QDE5A

I.23. INSTALAÇÕES DE REDE LÓGICA.



Figura 27E: Caixas de piso Dutotec e cabeamento estruturado

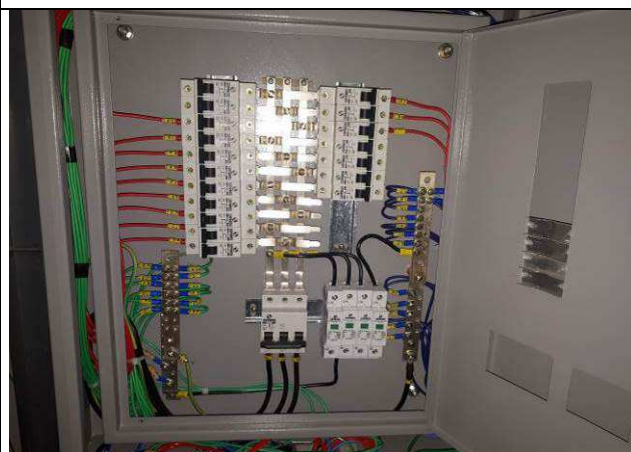

Figura 28E: Caixas de piso Dutotec e cabeamento estruturado



Figura 29E: Caixas de piso Dutotec e cabeamento estruturado



Figura 30E: Caixas de piso Dutotec e cabeamento estruturado



Figura 31E: Pontos RJ45, condutes padrão genérico



Figura 32E: Pontos RJ45, condutes padrão genérico



Figura 33E: Cabeamento estruturado



Figura 34E: Conectores RJ45

I.24. INSTALAÇÕES ELÉTRICAS - AR CONDICIONADO.

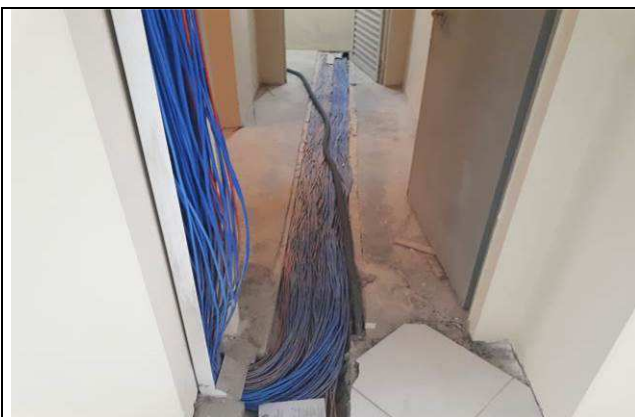

Figura 35E: Cabeamento elétrico ar-condicionado cobertura VM362



Figura 36E: Cabeamento elétrico ar-condicionado cobertura VM362



Figura 37E: Cabeamento elétrico ar-condicionado cobertura VM362



Figura 38E: Cabeamento elétrico ar-condicionado linha não hogenada



TRIBUNAL REGIONAL DO TRABALHO 9ª REGIÃO
Secretaria de Engenharia e Arquitetura
Fiscalização Reforma Fórum de Curitiba

Curitiba, 18 de junho de 2018.

Benedy Antunes de Oliveira
Membro

José Luiz Cartolari
Membro

Carlos Henrique Siwek
Membro