

RELATÓRIO FOTOGRÁFICO - 12ª MEDIÇÃO

OBRA: CONSTRUÇÃO DA VT DE PORECATU

CONTRATADA: PLAMEM PLANEJAMENTO E CONSTRUÇÕES EIRELI - EPP

Considerando a instituição da Comissão de Recebimento e Fiscalização da CONSTRUÇÃO DA VARA DO TRABALHO DE PORECATU, objeto do Contrato Nº 08/2017, CP 03/2016, com efeitos através do despacho exarado pela Sra. Ordenadora da Despesa, os componentes abaixo elencados apresentam o relatório fotográfico das vistorias realizadas, que tiveram como objetivo a fiscalização dos serviços executados pela Contratada, no período de 26/03/2018 até 02/05/2018 (décima segunda medição).

SERVIÇOS

3 . MOVIMENTO DE TERRA



Figura 01C: valas abertas na parte frontal do imóvel



Figura 02C: vala aberta e tubulação de esgoto assentada, nos fundos



Figura 03C: valas abertas para passagem de esgoto, junto aos sanitários públicos



Figura 04C: vala aberta na lateral direita

6 . PAREDES E PAINÉIS



Figura 05C: paredes de gesso acartonado verde - no arquivo



Figura 06C: paredes de gesso acartonado verde, já com revestimento executado

7. ESQUADRIAS

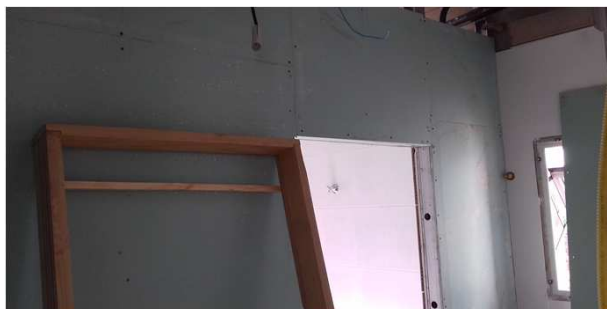

Figura 07C: Porta de acesso à OAB

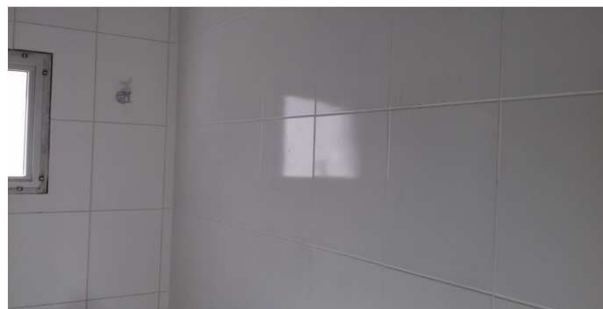

Figura 08C: Porta de acesso à copa - prédio principal



Figura 09C: Porta de acesso à sala técnica



Figura 10C: detalhe de espelho de travamento da porta



Figura 11C: detalhe de maçaneta e ligueta (tranca)



Figura 12C: porta banheiro juiz titular



Figura 13C: porta entrada do arquivo



Figura 14C: porta dos fundos da secretaria



Figura 15C: porta de acesso ao reservatório



Figura 16C: porta de acesso ao arquivo

9 . IMPERMEABILIZAÇÃO e TRATAMENTOS



Figura 17C: marquize de canto, impermeabilizada

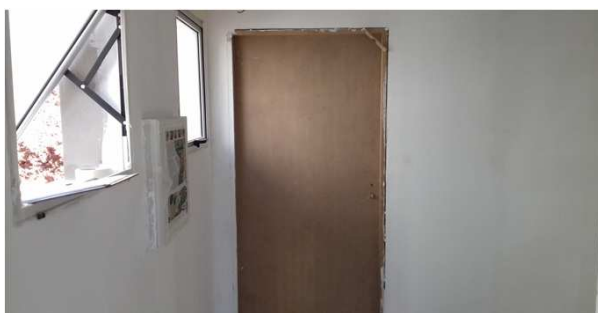

Figura 18C: marquize lateral direita, impermeabilizada



Figura 19C: marquize dos fundos



Figura 20C: marquize lateral esquerda após proteção mecânica



Figura 21C: marquize frontal, após proteção mecânica executada

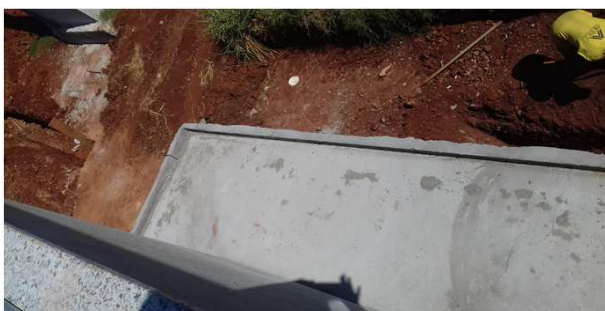

Figura 22C: marquize lateral esquerda, com proteção mecânica executada

11 . REVESTIMENTOS INTERNOS



Figura 23C: azulejo instalado em sanitário do juiz titular

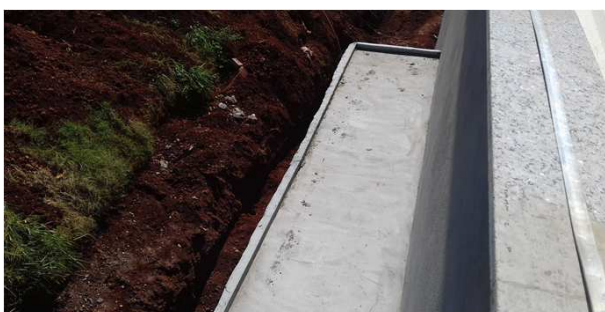

Figura 24C: azulejo instalado em sanitário público

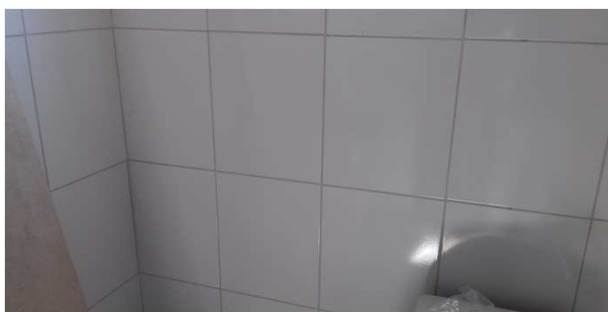

Figura 25C: azulejo instalado na copa do arquivo

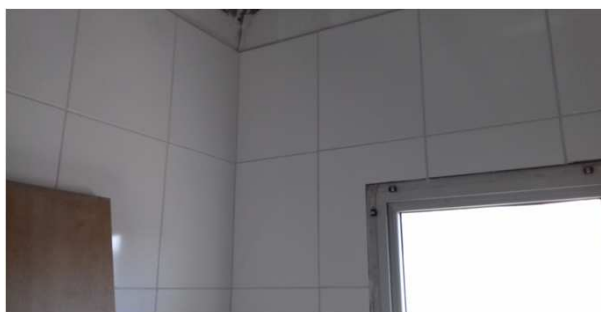

Figura 26C: azulejo instalado em sanitário PNE

13 . PISOS INTERNOS/EXTERNOS



Figura 27C: piso instalado na área dos sanitários públicos



Figura 28C: piso instalado na área dos sanitários públicos



Figura 29C: piso instalado na área dos sanitários públicos

14 . RODAPÉS, SOLEIRAS E PEITORIS

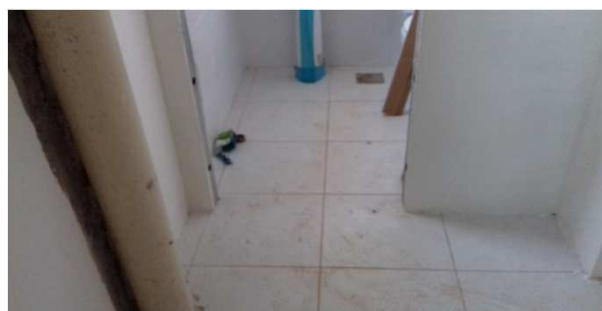

Figura 30C: peitoril das janelas J6, antigo local do posto bancário (agora OAB).

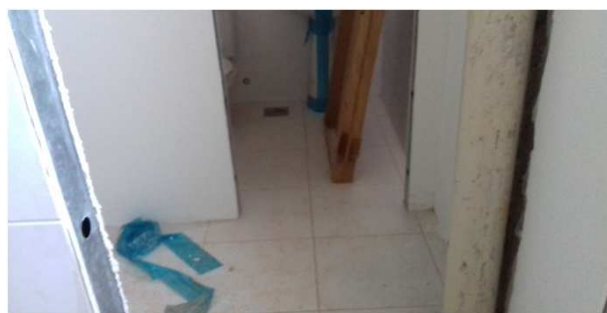

Figura 31C: soleira junto a sanitário do juiz auxiliar



Figura 32C: soleira na entrada principal do imóvel



Figura 33C: soleira junto a porta dos fundos da secretaria

15 . INSTALAÇÕES HIDROSSANITÁRIAS



Figura 34C: tubos de 25mm na alimentação dos reservatórios



Figura 35C: tubo de 50mm e registro de esfera de 2", na alimentação da rede interna

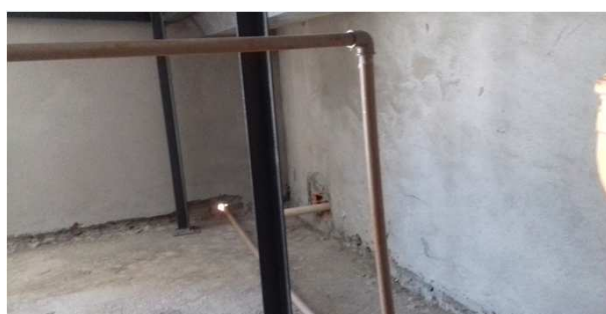

Figura 36C: registros de esfera de 3/4", e tubos de 25mm na entrada dos reservatórios



Figura 37C: tubo de 32mm e registro de esfera de 1", na saída de limpeza de reservatório



Figura 38C: tubo de 32mm e registro de esfera de 1", na saída de limpeza do 2º reservatório



Figura 39C: detalhe de registro de esfera 3/4", na entrada de um dos reservatórios



Figura 40C: caixas de inspeção de esgoto 80x80cm



Figura 41C: tubulação de esgoto 100mm



Figura 42C: caixa de inspeção de 60x60cm de esgoto e outra de pluvial



Figura 43C: caixa de inspeção de esgoto 60x60cm



Figura 44C: tubulação de esgoto 100mm



Figura 45C: tubo de concreto 200mm



Figura 46C: tubo de concreto 300mm



Figura 47C: caixa de inspeção 90x90cm pluvial



Figura 48C: caixa de inspeção 80x80xm pluvial



Figura 49C: vaso sanitário com caixa acoplada em sanitário público



Figura 50C: vaso sanitário em sanitário do juiz titular



Figura 51C: detalhe do sistema de acionamento e alimentação da caixa



Figura 52C: assento de vaso sanitário



Figura 53C: lavatório em sanitário da secretaria



Figura 54C: lavatório em sanitário público



Figura 55C: torneira com fechamento automático, em sanitário público



Figura 56C: acabamento de válvula de descarga PNE, no sanitário PNE público

19 . PINTURAS



Figura 57C: massa corrida aplicada e lixada - hall público



Figura 58C: massa corrida aplicada e lixada - secretaria

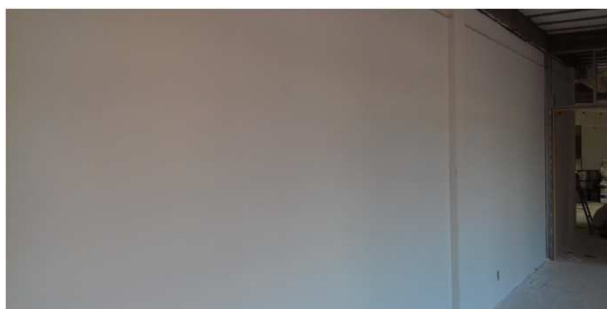

Figura 59C: massa corrida aplicada e lixada - OAB



Figura 60C: operário realizando o lixamento de massa corrida

20 . SERVIÇOS COMPLEMENTARES



Figura 61C: escada instalada no acesso ao reservatório



Figura 62C: escada instalada no acesso à cobertura

22 . INSTALAÇÕES ELÉTRICAS



Figura 01E: entrada de energia elétrica e telecomunicações



Figura 02E: entrada de energia elétrica e telecomunicações



Figura 03E: entrada de energia elétrica e telecomunicações

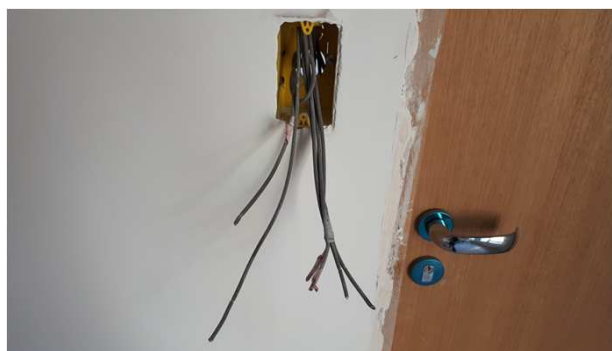

Figura 04E: entrada de energia elétrica e telecomunicações



Figura 05E: entrada de energia elétrica e telecomunicações



Figura 06E: entrada de energia elétrica e telecomunicações

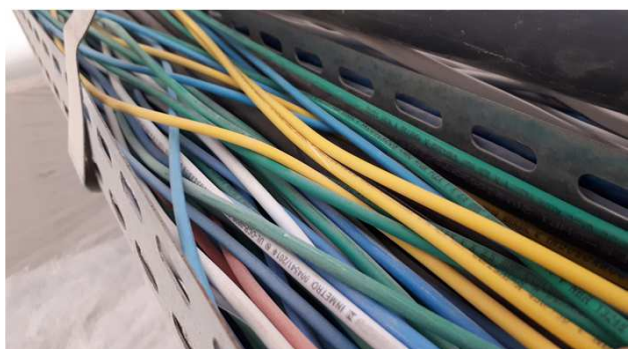

Figura 07E: entrada de energia elétrica e telecomunicações

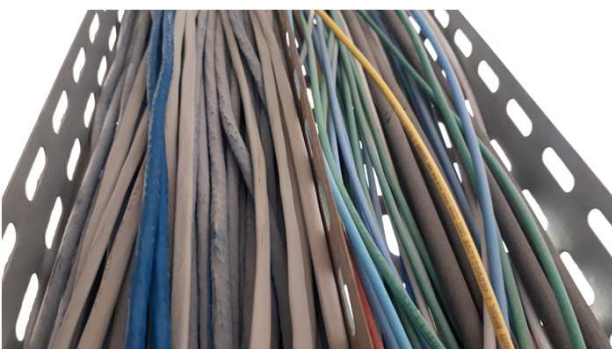

Figura 08E: entrada de energia elétrica e telecomunicações



Figura 09E: infraestrutura externa

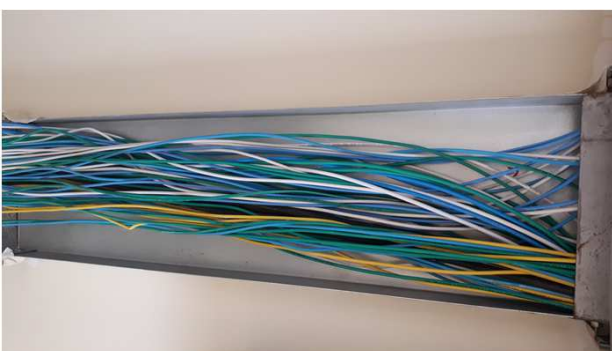

Figura 10E: infraestrutura externa



Figura 11E: infraestrutura interna - eletrocalhas



Figura 12E: infraestrutura interna - eletrocalhas, eletrodutos



Figura 13E: infraestrutura interna - eletrocalhas, eletrodutos



Figura 14E: infraestrutura interna - eletrocalhas, eletrodutos

23 . SISTEMA DE PROTEÇÃO CONTRA DESCARGAS ATMOSFÉRICAS



Figura 15E: Sistema de captação SPDA - fitas de alumínio.

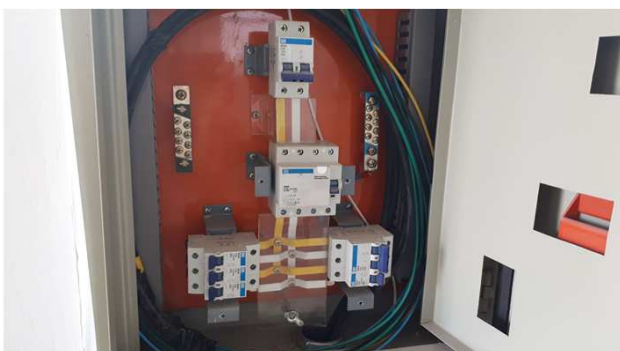

Figura 16E: Sistema de captação SPDA - fitas de alumínio.



Figura 17E: Sistema de captação SPDA - fitas de alumínio.



Figura 18E: Sistema de captação SPDA - fitas de alumínio.



Figura 19E: Sistema de captação SPDA - fitas de alumínio.



Figura 20E: Sistema de captação SPDA - fitas de alumínio.

24 . INSTALAÇÕES LÓGICAS, CFTV, TELEFONIA E ALARME



Figura 21E: infraestrutura externa

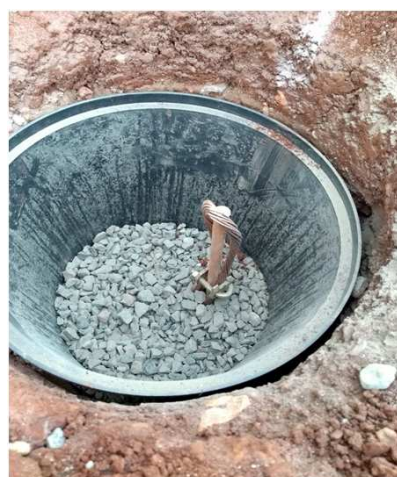

Figura 22E: infraestrutura interna: eletrodutos, caixas



Figura 23E: infraestrutura interna: eletrodutos, caixas



Figura 24E: infraestrutura interna: eletrodutos, caixas



Figura 25E: infraestrutura interna: eletrodutos, caixas



Figura 26E: infraestrutura interna: eletrodutos, caixas de piso



Figura 27E: DG telefonia



Figura 28E: cabeamento lógico UTP cat6



Figura 29E: cabecamento lógico UTP cat6, rack

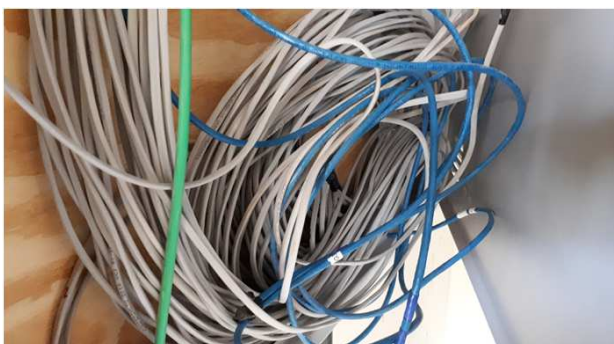

Figura 30E: rack

Curitiba, 08 de maio de 2018.

Arnaldo Nascimento de souza
Membro

Carlos Henrique Siwek
Membro

Kelvi Leandro da Silva
Membro

Este documento pode ser encontrado, em modo digital, no seguinte endereço:

M:\57-PORECATU-CP03_2016-VARA\Medições\12ª Medição_02_05_18\CP_03_2016_12ª_Medição.xls]FOTOGRAFICO