

## **RELATÓRIO FOTOGRÁFICO – 10ª MEDIÇÃO**

**OBRA: EXECUÇÃO DE OBRA DE CONSTRUÇÃO DO IMÓVEL PARA O FÓRUM  
TRABALHISTA DE FOZ DO IGUAÇU.**

**CONTRATADA: TALLENTO CONSTRUTORA DE OBRAS LTDA**

Considerando a instituição da Comissão de Recebimento e Fiscalização da **EXECUÇÃO DE OBRA DE CONSTRUÇÃO DO IMÓVEL PARA O FÓRUM TRABALHISTA DE FOZ DO IGUAÇU**, objeto do Contrato Nº 05/2016, CP 05/2015, com efeitos através do despacho exarado pela Sra. Ordenadora da Despesa, os componentes abaixo elencados apresentam o relatório fotográfico das vistorias realizadas, que tiveram como objetivo a fiscalização dos serviços executados pela Contratada, no período de 21/02/2018 (data da 9ª Medição) até 21/03/2018 (data da 10ª Medição).

### **I.3. MOVIMENTO DE TERRA.**



Figura 01C: Abertura de valas para passagem das tubulações.



Figura 02C: Abertura de valas para passagem das tubulações.



Figura 03C: Abertura de valas para passagem das tubulações.



Figura 04C: Abertura de valas para passagem das tubulações.



Figura 05C: Abertura de valas para passagem das tubulações.



Figura 06C: Abertura de valas para execução de caixas de inspeção.

## I.7. ESQUADRIAS.



Figura 07C: Janela de alumínio, tipo máximo ar, instalada no arquivo.



Figura 08C: Janela de alumínio, tipo máximo ar, instalada na guarita.



Figura 09C: Janelas de alumínio, tipo de correr, instaladas na guarita.



Figura 10C: Janelas de alumínio, tipo de correr, instaladas na guarita.

### I.8. COBERTURA.



Figura 11C: Capeamento da platibanda com peitoris de granito - Fórum.



Figura 12C: Capeamento da platibanda com peitoris de granito - Fórum.



Figura 13C: Capeamento da platibanda com peitoris de granito - Fórum.



Figura 14C: Capeamento da platibanda com peitoris de granito - Fórum.

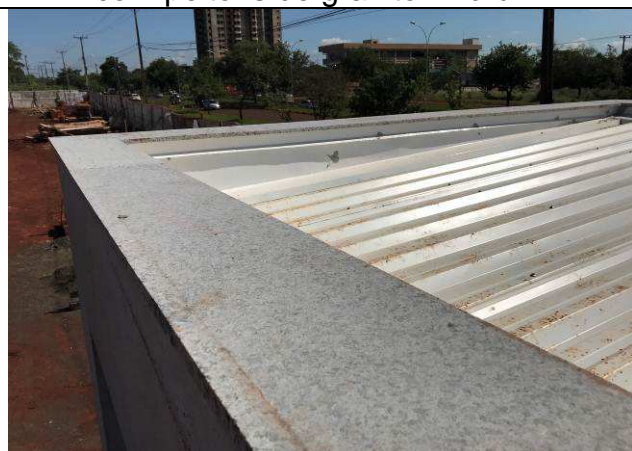

Figura 15C: Capeamento da platibanda com peitoris de granito - Fórum.



Figura 16C: Capeamento da platibanda com peitoris de granito - Fórum.



Figura 17C: Capeamento da platibanda com peitoris de granito - Fórum.



Figura 18C: Rufos da cobertura do barrilete - Fórum.

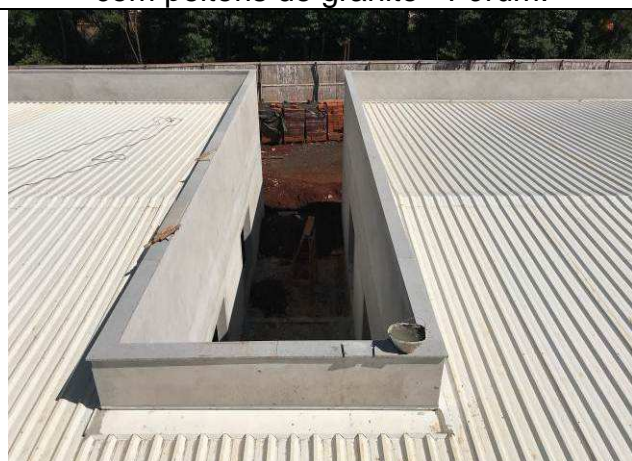

Figura 19C: Rufos da cobertura do barrilete - Fórum.



Figura 20C: Rufos da cobertura do barrilete - Fórum.



Figura 21C: Capeamento da platibanda com peitoris de granito - Arquivo.



Figura 22C: Capeamento da platibanda com peitoris de granito - Arquivo.



Figura 23C: Capeamento da platibanda com peitoris de granito - Arquivo.



Figura 24C: Capeamento da platibanda com peitoris de granito - Guarita.



Figura 25C: Capeamento da platibanda com peitoris de granito - Guarita.



Figura 26C: Capeamento da platibanda com peitoris de granito - Guarita.

### I.9. IMPERMEABILIZAÇÃO E TRATAMENTOS.



Figura 27C: Lona plástica para impermeabilização do contrapiso - Fórum.



Figura 28C: Lona plástica para impermeabilização do contrapiso - Fórum.



Figura 29C: Lona plástica para impermeabilização do contrapiso - Fórum.



Figura 30C: Lona plástica para impermeabilização do contrapiso - Fórum.

### I.11. REVESTIMENTOS INTERNOS.



Figura 31C: Revestimento argamassado das paredes internas - Fórum.



Figura 32C: Revestimento argamassado das paredes internas - Fórum.



Figura 33C: Revestimento argamassado das paredes internas - Fórum.



Figura 34C: Revestimento argamassado das paredes internas - Fórum.



Figura 35C: Revestimento argamassado das paredes internas - Fórum.



Figura 36C: Revestimento argamassado das paredes internas - Fórum.



Figura 37C: Revestimento argamassado das paredes internas - Fórum.



Figura 38C: Revestimento argamassado das paredes internas - Fórum.



Figura 39C: Revestimento argamassado das paredes internas - Fórum.



Figura 40C: Revestimento argamassado das paredes internas - Fórum.



Figura 41C: Revestimento argamassado das paredes internas - Fórum.



Figura 42C: Revestimento argamassado das paredes internas - Fórum.



Figura 43C: Revestimento argamassado das paredes internas - Fórum.



Figura 44C: Revestimento argamassado das paredes internas - Fórum.





Figura 45C: Revestimento cerâmico - azulejos utilizados.



Figura 46C: Revestimento cerâmico - azulejos utilizados.



Figura 47C: Revestimento cerâmico - assentamento dos azulejos.



Figura 48C: Revestimento cerâmico - assentamento dos azulejos.



Figura 49C: Revestimento cerâmico -  
assentamento dos azulejos.



Figura 50C: Revestimento cerâmico -  
assentamento dos azulejos.



Figura 51C: Revestimento cerâmico -  
assentamento dos azulejos.



Figura 52C: Revestimento cerâmico -  
assentamento dos azulejos.



Figura 53C: Revestimento cerâmico -  
assentamento dos azulejos.



Figura 54C: Revestimento cerâmico -  
assentamento dos azulejos.



Figura 55C: Revestimento cerâmico -  
assentamento dos azulejos.



Figura 56C: Revestimento cerâmico -  
assentamento dos azulejos.

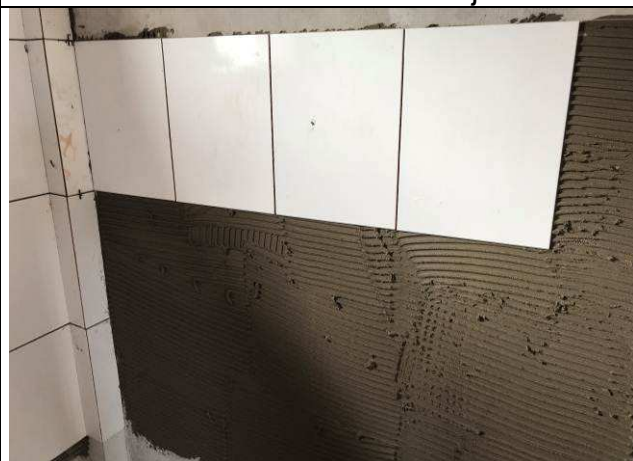

Figura 57C: Revestimento cerâmico -  
azulejos - espaçadores.



Figura 58C: Revestimento cerâmico -  
azulejos - espaçadores.

## I.12. REVESTIMENTOS EXTERNOS.



Figura 59C: Revestimento argamassado da face externa - requadros - Fórum.

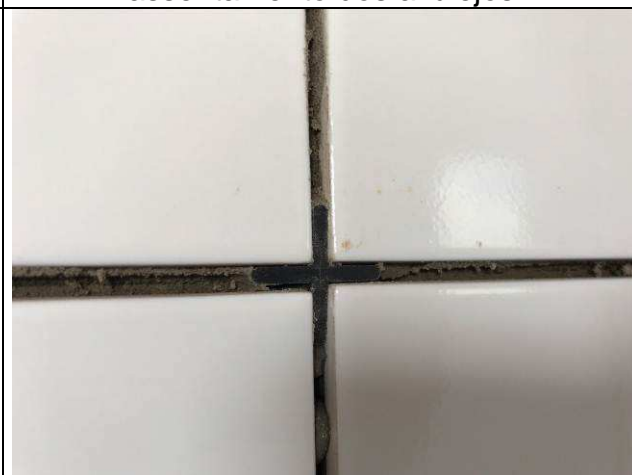

Figura 60C: Revestimento argamassado da face externa - requadros - Fórum.



Figura 61C: Revestimento argamassado da face externa - requadros - Fórum.



Figura 62C: Revestimento argamassado da face externa - requadros - Fórum.



Figura 63C: Revestimento argamassado da face externa - requadros - Fórum.



Figura 64C: Revestimento argamassado da face externa - requadros - Fórum.



Figura 65C: Revestimento argamassado da face externa - requadros - Fórum.



Figura 66C: Revestimento argamassado da face externa - requadros - Fórum.

### I.13. PISOS INTERNOS/EXTERNOS.



Figura 67C: Camada de brita - contrapiso Fórum.



Figura 68C: Camada de brita - contrapiso Fórum.



Figura 69C: Camada de brita - contrapiso Fórum.



Figura 70C: Camada de brita - contrapiso Fórum.



Figura 71C: Camada de brita - contrapiso Fórum.



Figura 72C: Camada de brita - contrapiso Fórum.



Figura 73C: Aplicação da lona e da tela metálica - contrapiso Fórum.



Figura 74C: Aplicação da lona e da tela metálica - contrapiso Fórum.



Figura 75C: Aplicação da lona e da tela metálica - contrapiso Fórum.



Figura 76C: Aplicação da lona e da tela metálica - contrapiso Fórum.



Figura 77C: Aplicação da lona e da tela metálica - contrapiso Fórum.



Figura 78C: Aplicação da lona e da tela metálica - contrapiso Fórum.



Figura 79C: Isopor de dilatação nas paredes - contrapiso Fórum.



Figura 80C: Concretagem e nivelamento - contrapiso Fórum.



Figura 81C: Concretagem e nivelamento - contrapiso Fórum.



Figura 82C: Concretagem e nivelamento - contrapiso Fórum.

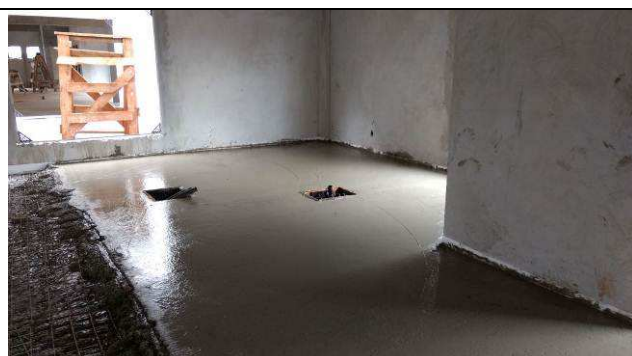

Figura 81C: Contrapiso concretado - Fórum.



Figura 82C: Contrapiso concretado - Fórum.



Figura 83C: Contrapiso concretado - Fórum.



Figura 84C: Contrapiso concretado - Fórum.



Figura 85C: Contrapiso concretado - Fórum.

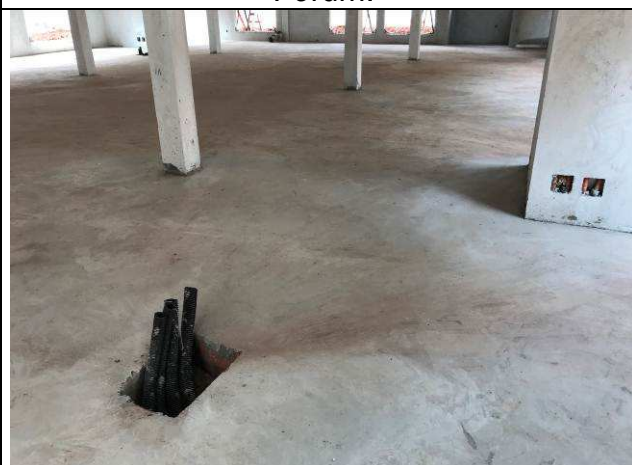

Figura 86C: Contrapiso concretado - Fórum.





Figura 87C: Contrapiso concretado - Fórum.



Figura 88C: Contrapiso concretado - Fórum.

#### I.14. RODAPÉS, SOLEIRAS E PEITORIS.



Figura 89C: Peitoris guarita - granito.



Figura 90C: Peitoris guarita - granito.



Figura 91C: Peitoris guarita - granito.



Figura 92C: Peitoris guarita - pingadeira.

### I.15. INSTALAÇÕES HIDROSSANITÁRIAS.



Figura 93C: Pontos de água fria e esgoto - BWC público masculino - Fórum.



Figura 94C: Pontos de água fria e esgoto - BWC público masculino - Fórum.



Figura 95C: Pontos de água fria e esgoto - BWC público feminino - Fórum.



Figura 96C: Pontos de água fria e esgoto - BWC público feminino - Fórum.



Figura 97C: Pontos de água fria - válvula de descarga - BWC secretaria - Fórum.



Figura 98C: Pontos de água fria - válvula de descarga - BWC secretaria - Fórum.



Figura 99C: Pontos de água fria e esgoto - BWC público feminino - Fórum.



Figura 100C: Pontos de água fria e esgoto - BWC público PNE - Fórum.



Figura 101C: Rede de água fria - Fórum.



Figura 102C: Rede de água fria - Fórum.





Figura 109C: Rede de drenagem e águas pluviais - Fórum.



Figura 110C: Rede de drenagem e águas pluviais - Fórum.



Figura 111C: Rede de drenagem e águas pluviais - Fórum.



Figura 112C: Rede de drenagem e águas pluviais - Fórum.



Figura 113C: Rede de coleta de esgoto - Fórum.



Figura 114C: Rede de coleta de esgoto - Fórum.



Figura 115C: Rede de coleta de esgoto - Fórum.



Figura 116C: Rede de coleta de esgoto - Fórum.

### I.17. INSTALAÇÕES DE PREVENÇÃO CONTRA INCÊNDIOS.



Figura 117C: Tubulação da rede de hidrantes.



Figura 118C: Tubulação da rede de hidrantes.



Figura 119C: Abrigo para hidrantes - Fórum.



Figura 120C: Abrigo para hidrantes - Fórum.

Curitiba, 23 de março de 2018.

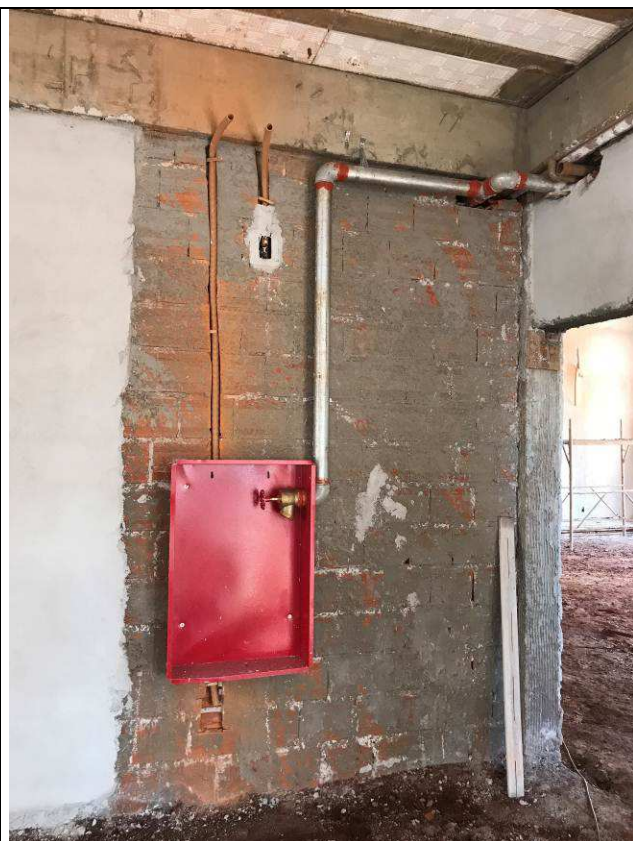
---

Arnaldo Nascimento de Souza  
Membro

---

Carlos Henrique Siwek  
Membro

---

Benedy Antunes de Oliveira  
Membro