

RELATÓRIO FOTOGRÁFICO – 2ª MEDIÇÃO

OBRA: **REFORMA DO FÓRUM TRABALHISTA DE PARANAGUÁ**

CONTRATADA: **HAVELI SERVIÇOS ESPECIALIZADOS EIRELI EPP**

Considerando a instituição da Comissão de Recebimento e Fiscalização da **Reforma das Portarias - Instalação do Sistema de Segurança**, objeto do Contrato Nº 111/2017, PO nº 62/2017, com efeitos através do despacho exarado pela Sra. Ordenadora da Despesa, os componentes abaixo elencados apresentam o relatório fotográfico das vistorias realizadas, que tiveram como objetivo a fiscalização dos serviços executados pela Contratada, no período de 23/01/2018 (data de início da obra) até 12/04/2018.

1. SERVIÇOS CIVIS



Figura 01c: limpeza da área do estacionamento



Figura 02c: fundações do anexo gerador





Figura 07c: estruturas e alvenarias - anexo gerador



Figura 08c: estruturas e alvenarias - anexo gerador



Figura 09c: Eq. Ar condicionado realocado



Figura 10c: Eq. Ar condicionado realocado



Figura 11c: suportes para equipamentos de ar condicionado

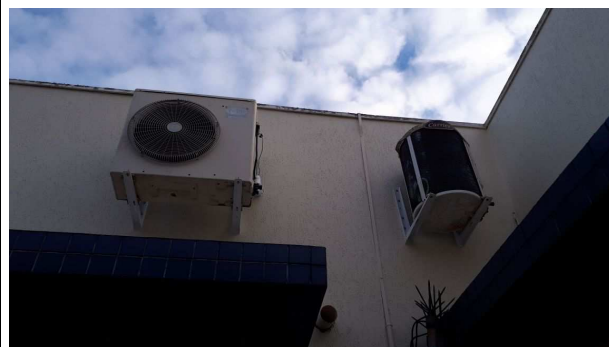

Figura 12c: limpeza de fachadas concluída

2. INSTALAÇÕES ELÉTRICAS, SPDA E REDE LÓGICA



Figura 01E: Revisão dos quadros elétricos



Figura 02E: Adequação de pontos lógicos



Figura 03E: Retirada de pontos elétricos desativados



Figura 04E: Eletrodutos



Figura 05E: Cabo de cobre 2,5 mm²

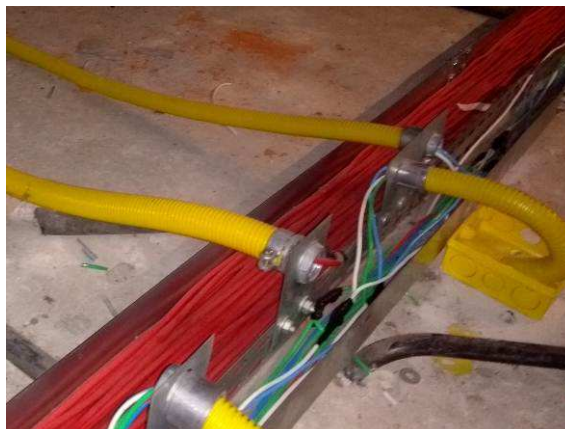

Figura 06E: Cabo de cobre 2,5 mm²

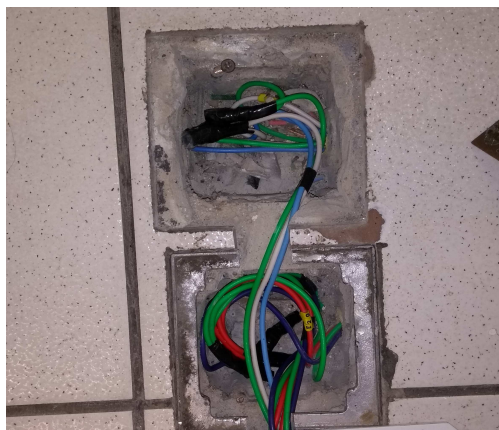

Figura 07E: Tomada 2P+T



Figura 08E: Interruptor bipolar simples



Figura 09E: Lâmpadas LED



Figura 10E: Luminária de emergência

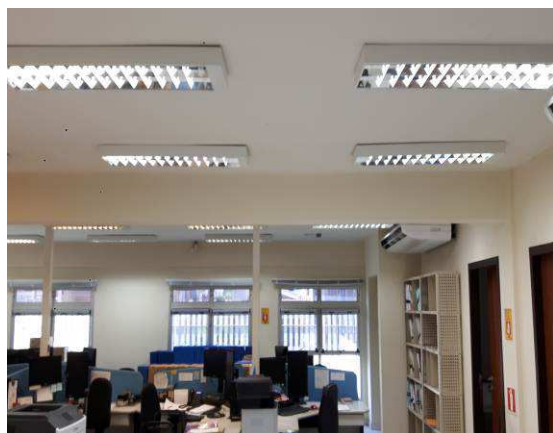

Figura 11E: Refletor externo



Figura 12E: Disjuntores



Figura 13E: Totem de alumínio e acessórios

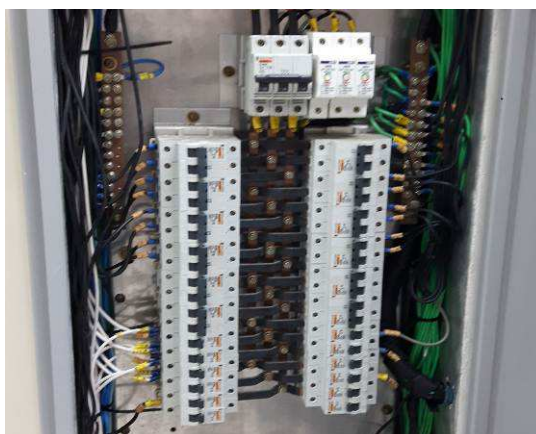

Figura 14E: Acessórios instalados em coluna técnica existente



Figura 15E: Canaleta de alumínio



Figura 16E: Totem técnico, tomada RJ 45 e acessórios

Curitiba, 17 de abril de 2018.

Anadélia Trentini Campara
Membro

José Luiz Cartolari
Membro

Sandro Pohl da Silva
Membro

Gilberto Ditzel
Membro