

## RELATÓRIO FOTOGRÁFICO - 10ª MEDIÇÃO

**OBRA: CONSTRUÇÃO DA VT DE PORECATU**

**CONTRATADA: PLAMEM PLANEJAMENTO E CONSTRUÇÕES EIRELI - EPP**

Considerando a instituição da Comissão de Recebimento e Fiscalização da CONSTRUÇÃO DA VARA DO TRABALHO DE PORECATU, objeto do Contrato Nº 08/2017, CP 03/2016, com efeitos através do despacho exarado pela Sra. Ordenadora da Despesa, os componentes abaixo elencados apresentam o relatório fotográfico das vistorias realizadas, que tiveram como objetivo a fiscalização dos serviços executados pela Contratada, no período de 18/01/2018 até 20/02/2018 (décima etapa).

### SERVIÇOS

#### 6 . PAREDES E PAINÉIS



Figura 01C: alvenaria do sanitário do juiz titular



Figura 02C: alvenaria da sala técnica



Figura 03C: alvenaria do sanitário do juiz auxiliar



Figura 04C: alvenaria bwc secretaria

## 8 . COBERTURA



Figura 05C: telhas, calha e rufos - cobertura do reservatório



Figura 06C: telhas e rufos - cobertura do reservatório

## 11 . REVESTIMENTOS INTERNOS



Figura 07C: aplicação de entelamento protetivo



Figura 08C: aplicação de entelamento protetivo - prédio principal

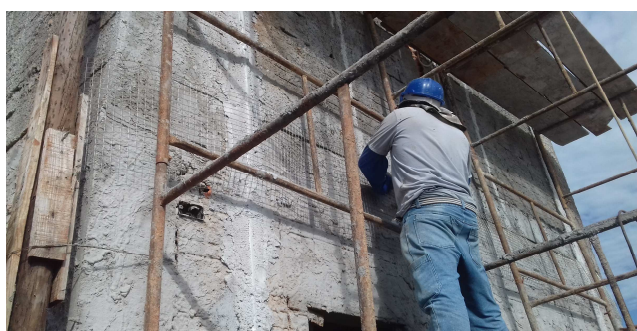

Figura 09C: aplicação de entelamento protetivo - prédio principal

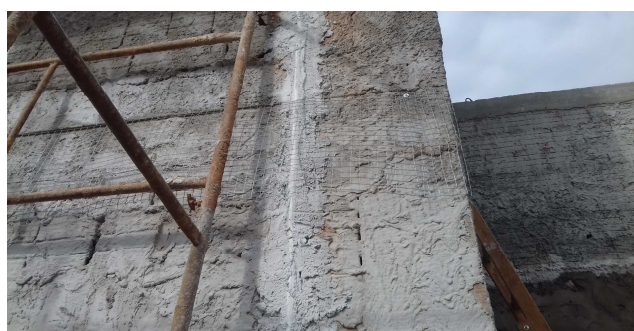

Figura 10C: aplicação de entelamento protetivo - prédio do arquivo

## 12 . REVESTIMENTOS EXTERNOS

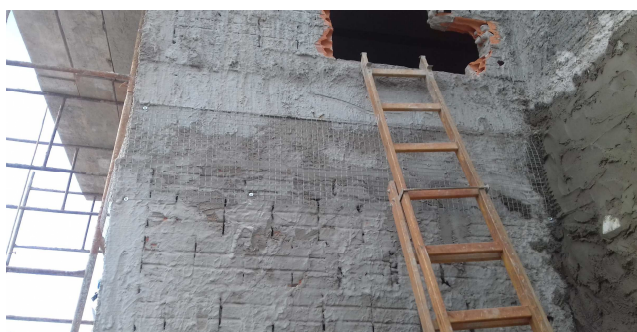

Figura 11C: rebôco externo do prédio principal - frente



Figura 12C: rebôco externo do prédio principal - frente



Figura 13C: rebôco externo do prédio principal - lateral direita



Figura 14C: rebôco externo do prédio principal - lateral direita

### 13 . PISOS INTERNOS/EXTERNOS



Figura 15C: Contrapiso executado no prédio principal - sala técnica



Figura 16C: Contrapiso executado no prédio principal - copa



Figura 17C: Contrapiso executado no prédio principal - BWC secretaria

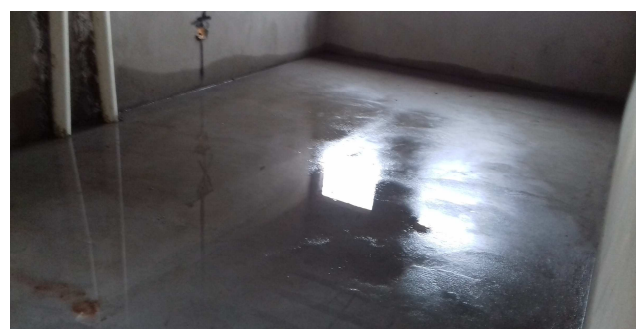

Figura 18C: Contrapiso executado no prédio principal - BWC juiz titular

## 15 . INSTALAÇÕES HIDROSSANITÁRIAS

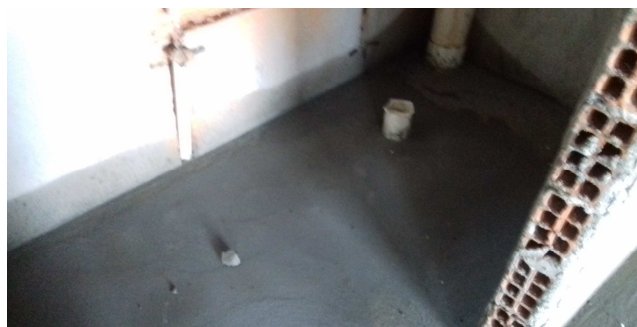

Figura 19C: Ponto de esgoto primário, secundário e tubulação de ventilação subindo



Figura 20C: Ponto de esgoto primário, secundário e ventilação - BWC secretaria



Figura 21C: Ponto de esgoto primário e secundário, BWC público



Figura 22C: Pontos de esgoto secundários e primários nos BWCs públicos

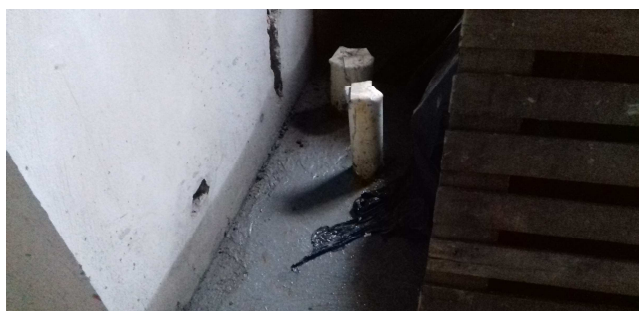

Figura 23C: Tubulação de ventilação subindo à cobertura, no prédio do arquivo



Figura 24C: Ponto de esgoto secundário, primário e tubulação de ventilação - juz titular



Figura 25C: Reservatórios em polietileno

Curitiba, 23 de fevereiro de 2018.

---

Arnaldo Nascimento de souza  
Membro

---

Carlos Henrique Siwek  
Membro

---

Kelvi Leandro da Silva  
Membro

Este documento pode ser encontrado, em modo digital, no seguinte endereço:

*M:\57-PORECATU-CP03\_2016-VARA\Medições\10ª Medição\_20\_02\_18\CP\_03\_2016\_10ª Medição (Reparado).xls]RELATORIO*