

## **RELATÓRIO FOTOGRÁFICO – 8ª MEDIÇÃO**

**OBRA: EXECUÇÃO DE OBRA DE CONSTRUÇÃO DO IMÓVEL PARA O FÓRUM TRABALHISTA DE FOZ DO IGUAÇU.**

**CONTRATADA: TALLENTO CONSTRUTORA DE OBRAS LTDA**

Considerando a instituição da Comissão de Recebimento e Fiscalização da **EXECUÇÃO DE OBRA DE CONSTRUÇÃO DO IMÓVEL PARA O FÓRUM TRABALHISTA DE FOZ DO IGUAÇU**, objeto do Contrato Nº 05/2016, CP 05/2015, com efeitos através do despacho exarado pela Sra. Ordenadora da Despesa, os componentes abaixo elencados apresentam o relatório fotográfico das vistorias realizadas, que tiveram como objetivo a fiscalização dos serviços executados pela Contratada, no período de 08/01/2018 (data da 7ª Medição) até 25/01/2018 (data da 8ª Medição).

### **I.2. INSTALAÇÃO DO CANTEIRO DE OBRAS.**



Figura 01C: Entulhos separados no canteiro de obras antes da remoção.



Figura 02C: Remoção de entulhos com a utilização de caminhões basculantes.

### I.5. SUPRA-ESTRUTURA.



Figura 03C: Vergas e contravergas do Fórum.



Figura 04C: Vergas e contravergas do Fórum.



Figura 05C: Vergas e contravergas do Fórum.



Figura 06C: Vergas e contravergas do Fórum.



Figura 07C: Vergas e contravergas do Fórum.



Figura 08C: Vergas e contravergas do Fórum.

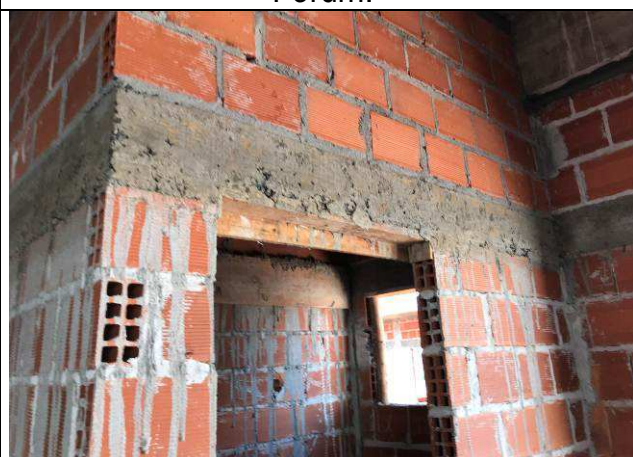

Figura 09C: Vergas e contravergas do Fórum.



Figura 10C: Vergas e contravergas do Fórum.



Figura 11C: Vergas e contravergas do Fórum.



Figura 12C: Vergas e contravergas do Fórum.

## I.6. PAREDES E PAINÉIS.



Figura 13C: Alvenarias de vedação do Fórum.



Figura 14C: Alvenarias de vedação do Fórum.



Figura 15C: Alvenarias de vedação do Fórum.



Figura 16C: Alvenarias de vedação do Fórum.



Figura 17C: Alvenarias de vedação do Fórum.



Figura 18C: Alvenarias de vedação do Fórum.



Figura 19C: Alvenarias de vedação do Fórum.



Figura 20C: Alvenarias - aplicação de tela metálica na união alvenaria x pilar.



Figura 21C: Alvenarias internas do Fórum.

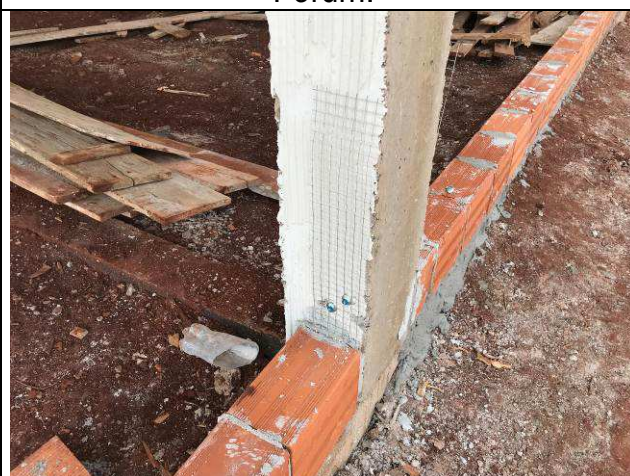

Figura 22C: Alvenarias internas do Fórum.



Figura 23C: Alvenarias internas do Fórum.



Figura 24C: Alvenarias internas do Fórum.



Figura 25C: Alvenarias internas do Fórum.



Figura 26C: Alvenarias internas do Fórum.

## I.8. COBERTURA.





Figura 33C: Montagem das telhas metálicas de cobertura - Fórum.



Figura 34C: Montagem das telhas metálicas de cobertura - Fórum.

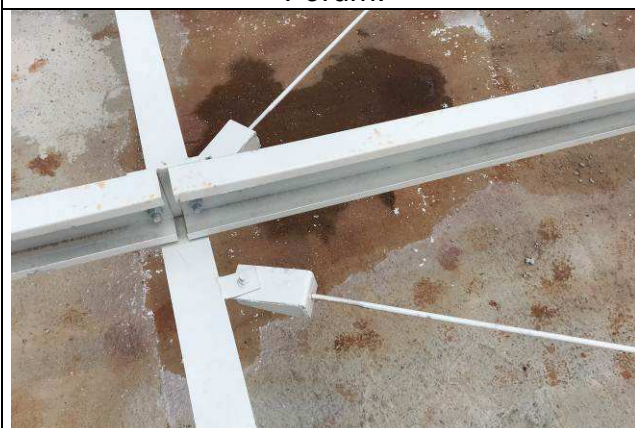

Figura 35C: Montagem das telhas metálicas de cobertura - Fórum.



Figura 36C: Montagem das telhas metálicas de cobertura - Fórum.

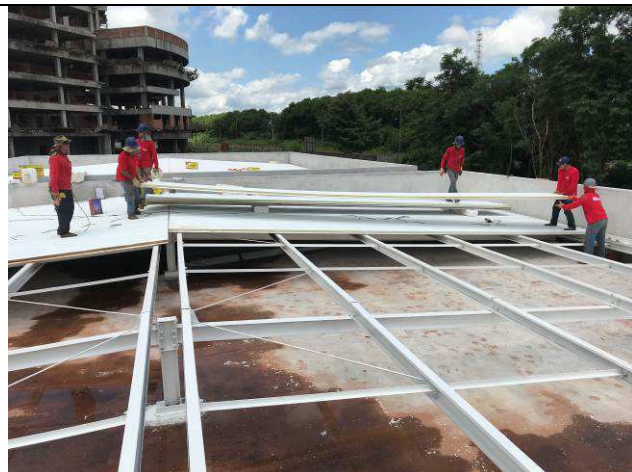

Figura 37C: Aplicação de veda onda nas extremidades junto às calhas.



Figura 38C: Aplicação de fita de vedação à base de borracha butílica nas emendas.



Figura 39C: Aplicação de veda onda nas extremidades junto às calhas.



Figura 40C: Aplicação de fita de vedação nas emendas.



Figura 41C: Telhas metálicas de cobertura - Fórum.



Figura 42C: Telhas metálicas de cobertura - Fórum.

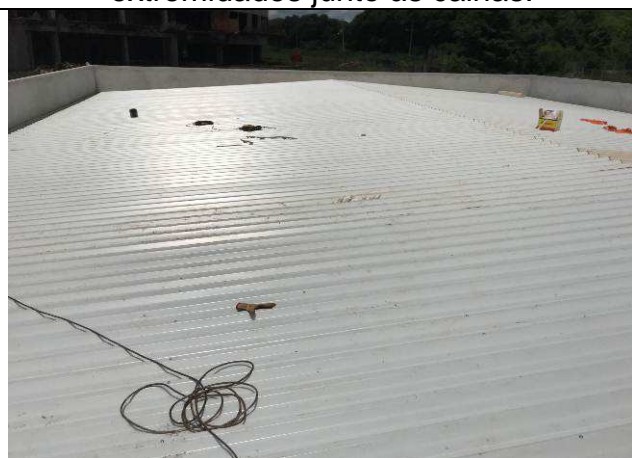

Figura 43C: Telhas metálicas de cobertura - Fórum.



Figura 44C: Telhas metálicas de cobertura - Fórum.





Figura 45C: Telhas metálicas de cobertura - Fórum.



Figura 46C: Telhas metálicas de cobertura - Fórum.

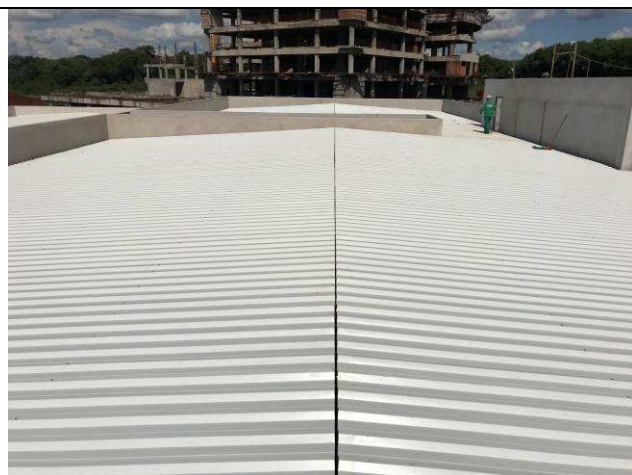

Figura 47C: Calhas de cobertura - Fórum.



Figura 48C: Calhas de cobertura - Fórum.



Figura 49C: Calhas de cobertura - Fórum.



Figura 50C: Calhas de cobertura - Fórum.



Figura 51C: Calhas de cobertura - Guarita.



Figura 52C: Calhas de cobertura - Guarita.



Figura 53C: Calhas de cobertura - Guarita.



Figura 54C: Telhas metálicas de cobertura - Guarita.



Figura 55C: Telhas metálicas de cobertura - Guarita.



Figura 56C: Telhas metálicas de cobertura - Guarita.

### I.11. REVESTIMENTOS INTERNOS.



Figura 57C: Revestimento argamassado das paredes internas - Arquivo.



Figura 58C: Revestimento argamassado das paredes internas - Arquivo.



Figura 59C: Revestimento argamassado das paredes internas - Arquivo.



Figura 60C: Revestimento argamassado das paredes internas - Arquivo.



Figura 61C: Instalação da tela na junta alvenaria x viga cobertura - Fórum.



Figura 62C: Instalação da tela na junta alvenaria x viga cobertura - Fórum.

## I.12. REVESTIMENTOS EXTERNOS.



Figura 63C: Revestimento argamassado da face externa - Fórum.



Figura 64C: Revestimento argamassado da face externa - Fórum.



Figura 65C: Revestimento argamassado da face externa - Fórum.



Figura 66C: Revestimento argamassado da face externa - Fórum.



Figura 67C: Revestimento argamassado da face externa - Fórum.



Figura 68C: Revestimento argamassado da face externa - Fórum.



Figura 69C: Revestimento argamassado da face externa - Fórum.



Figura 70C: Revestimento argamassado da face externa - Fórum.



Figura 71C: Revestimento argamassado da face externa - Fórum.



Figura 72C: Revestimento argamassado da face externa - Fórum.

### I.15. INSTALAÇÕES HIDROSSANITÁRIAS.



Figura 73C: Pontos de esgoto - BWC gabinete de juiz - Fórum.



Figura 74C: Pontos esgoto - BWC secretaria - Fórum.

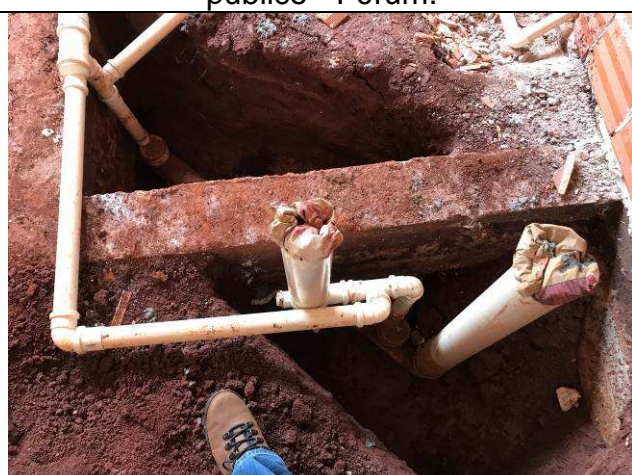



Figura 81C: Pontos de esgoto - BWC secretaria - Fórum.



Figura 82C: Pontos de esgoto - BWC secretaria - Fórum.

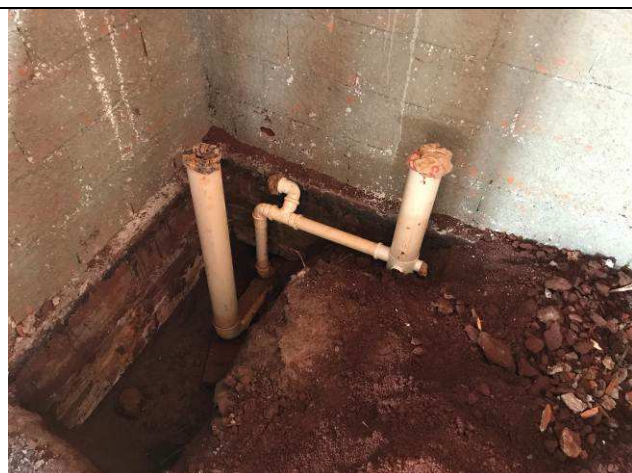

Figura 83C: Pontos de esgoto - BWC gabinete de juiz - Fórum.



Figura 84C: Pontos de esgoto - BWC gabinete de juiz - Fórum.



Figura 85C: Pontos de esgoto - BWC gabinete de juiz - Fórum.



Figura 86C: Pontos de esgoto - BWC perícia - Fórum.



Figura 87C: Pontos de esgoto - BWC  
distribuição - Fórum.



Figura 88C: Pontos de esgoto - BWC  
distribuição - Fórum.

Curitiba, 30 de janeiro de 2018.

---

Arnaldo Nascimento de Souza  
Membro

---

Carlos Henrique Siwek  
Membro

---

Benedy Antunes de Oliveira  
Membro