

RELATÓRIO FOTOGRÁFICO - 8ª MEDIÇÃO

OBRA: CONSTRUÇÃO DA VT DE PORECATU

CONTRATADA: PLAMEM PLANEJAMENTO E CONSTRUÇÕES EIRELI - EPP

Considerando a instituição da Comissão de Recebimento e Fiscalização da CONSTRUÇÃO DA VARA DO TRABALHO DE PORECATU, objeto do Contrato Nº 08/2017, CP 03/2016, com efeitos através do despacho exarado pela Sra. Ordenadora da Despesa, os componentes abaixo elencados apresentam o relatório fotográfico das vistorias realizadas, que tiveram como objetivo a fiscalização dos serviços executados pela Contratada, no período de 01/11/2017 até 04/12/2017 (oitava etapa).



Figura 1: Vista geral da obra - retiradas as escoras das lajes e vigas

SERVIÇOS

5 . SUPRA-ESTRUTURA



Figura 2: Pilaretes e viga cinta de amarração da platibanda



Figura 3: Pilaretes e viga cinta de amarração da platibanda - fachada frontal



Figura 4: Pilaretes e cinta de amarração na lateral direita



Figura 5: pilarete sendo executado

6 . PAREDES E PAINÉIS



Figura 6: Alvenaria de fechamento externo



Figura 7: Execução da alvenaria de fechamento externo do arquivo



Figura 8: Alvenaria externa na região da sala de audiência 2



Figura 9: Alvenaria externa sendo erguida na secretaria

8 . COBERTURA



Figura 10: Estrutura de cobertura - Montantes e terças em destaque



Figura 11: Estrutura de cobertura no prédio principal



Figura 12: Detalhe de terça sobre montante metálico



Figura 13: Detalhe da solda aplicada na junção dos montantes metálicos



Figura 14: Detalhe de pontaete e montante soldado



Figura 15: Aferição da altura da telha

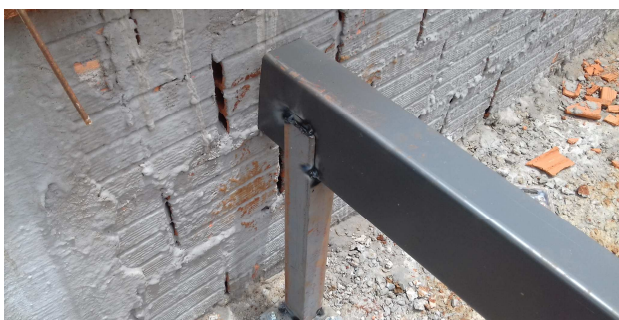

Figura 16: Aferição da espessura do enchimento



Figura 17: Telhas e cumeeiras instaladas no prédio principal



Figura 18: Telhas instaladas no prédio principal



Figura 19: Detalhe de bocal de descarga da calha



Figura 20: Calha instalada no prédio principal



Figura 21: Cobertura e calha instaladas no prédio do arquivo

12 . REVESTIMENTOS EXTERNOS

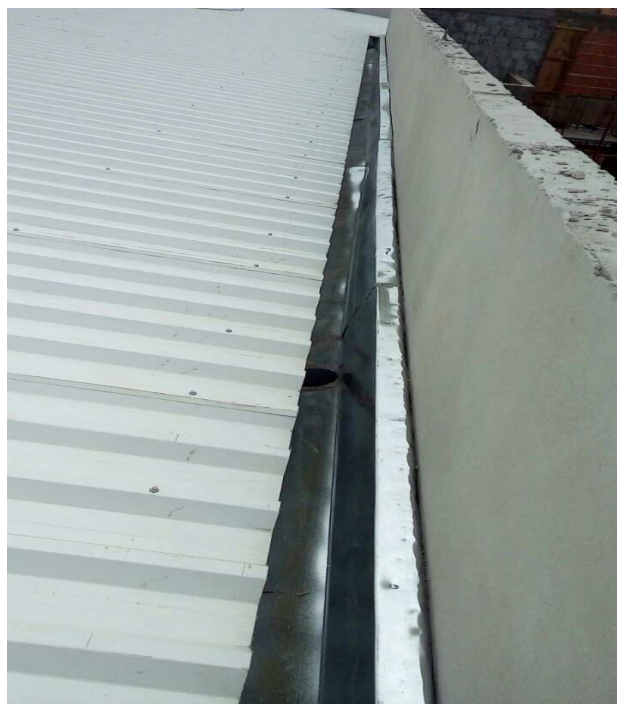

Figura 22: Chapisco na face interna de platibanda - fundos e lateral direita



Figura 23: Chapisco nas platibandas (faces internas) dos fundos e lateral esquerda



Figura 24: Chapisco interno de platibanda na fachada esquerda



Figura 25: Rebôco interno de platibanda do prédio principal

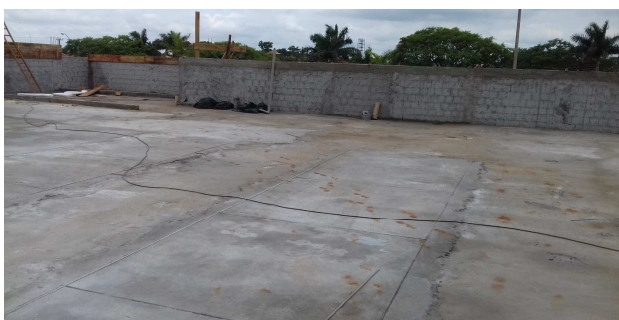

Figura 26: Rebôco interno de platibanda do prédio principal



Figura 27: Rebôco interno de platibanda do prédio do arquivo

Curitiba, 06 de dezembro de 2017.

Arnaldo Nascimento de souza
Membro

Carlos Henrique Siwek
Membro

Kelvi Leandro da Silva
Membro

Este documento pode ser encontrado, em modo digital, no seguinte endereço:

*M:\57-PORECATU-CP03_2016-VARA\Medições\8ª Medição_04-12-17\CP_03_2016_8ª_Medição.xls*CERTIDAO