



TRIBUNAL REGIONAL DO TRABALHO 9ª REGIÃO
Secretaria de Engenharia e Arquitetura
FISCALIZAÇÃO OBRA REFORMA EM PALMAS

RELATÓRIO FOTOGRÁFICO – 1ª MEDIÇÃO

OBRA: ADEQUAÇÕES DIVERSAS NA VARA TRABALHISTA DE PALMAS

**CONTRATADA: MERIDIONAL SERVIÇOS DE TRANSPORTE E
TERRAPLANAGEM LTDA ME**

Considerando a instituição da Comissão de Recebimento e Fiscalização das ADEQUAÇÕES DIVERSAS NA VARA DO TRABALHO DE PALMAS, objeto do Contrato N° 67/2017, PO 41/2017, com efeitos através do despacho exarado pela Sra. Ordenadora da Despesa, os componentes abaixo elencados apresentam o relatório fotográfico das vistorias realizadas, que tiveram como objetivo a fiscalização dos serviços executados pela Contratada, no período de 02/10/2017 até 25/10/2017 (primeira etapa).

SERVIÇOS

1.0 ADMINISTRAÇÃO

1.2. PLACA DA OBRA



Figura 1 - Instalação de placa de obra.

2.0 DEMOLIÇÃO E INSTALAÇÃO DE CANTEIRO



Figura 2 - Fotos externas início da obra



Figura 3 - Demolição de vergas, cintas e pilaretes - Cabeça dos pilaretes.

3.0 PISO ESTACIONAMENTO

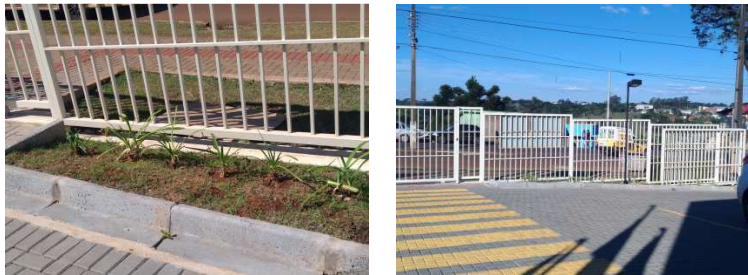

Figura 4 - Instalação de paver, meio fio e grama.



Figura 5 - Instalação de paver, meio fio e grama.

4.0 MURO





Figura 6 - Ampliação do muro

5.0 PINTURA DO MURO E DEMARCAÇÃO DAS VAGAS



Figura 7 - 1ª demão de tinta para demarcação de vagas

6.0 PORTA - SALA AUDIÊNCIAS

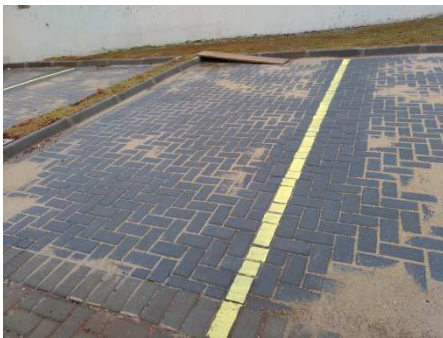

Figura 8 - Porta acesso a sala de audiência - Antes e depois

7.0 OAB - DIVISÓRIA, PORTA E PINTURA



Figura 9 - Sala da AOB - Antes

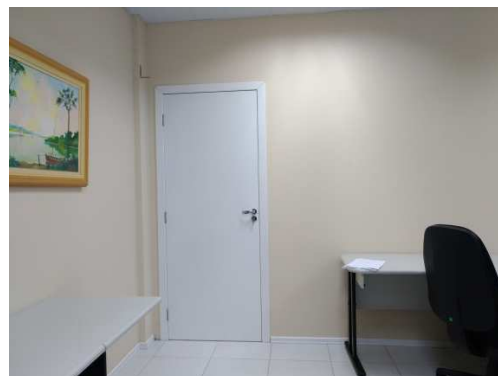

Figura 10 - Sala da AOB - Depois da instalação de divisória e porta.



Figura 11 - Sala da AOB - Depois da instalação de divisória.

8.0 SALA DE PERÍCIAS

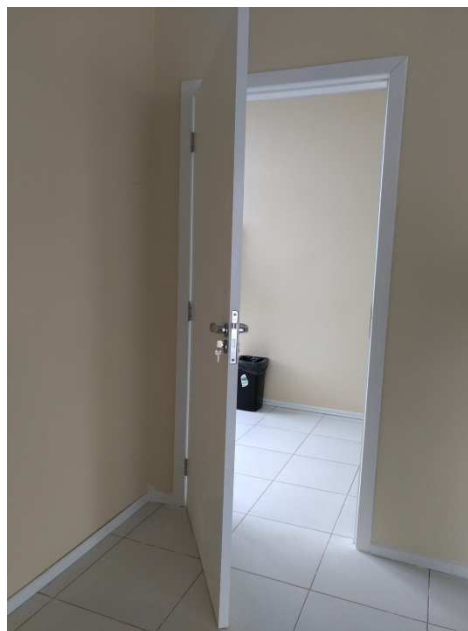

Figura 11 - Sala de Perícias - Antes da instalação de lavatório.



Figura 12 - Sala de Perícias - Após instalação de lavatório.

9.0 INSTALAÇÃO LIXEIRA

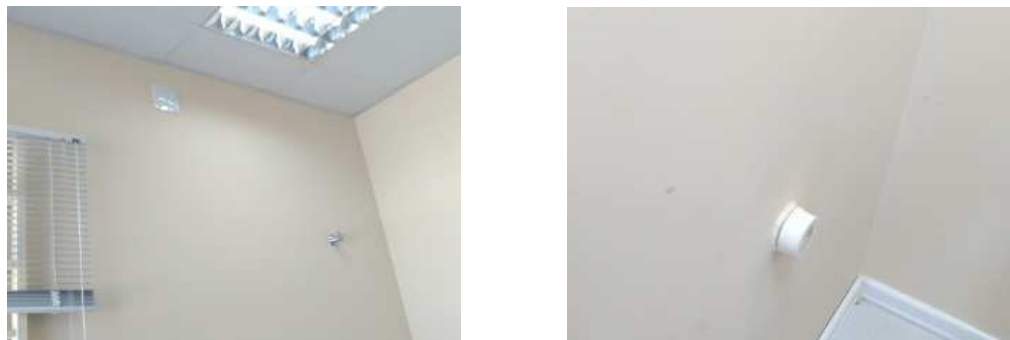

Figura 13 - Relocação de lixeira - antes



Figura 14 - Contra piso para instalação da lixeira



Figura 15 - Gradil recortado e instalado

10.0 MATERIAIS UTILIZADOS



Figura 16 - Tinta para gradil



Figura 17 - Tinta para pintura portas



Figura 18 - Tinta para pintura paredes internas



Figura 19 - Tinta para demarcação de vagas.