

## RELATÓRIO FOTOGRÁFICO – 3ª MEDIÇÃO

**OBRA: EXECUÇÃO DE SERVIÇOS DE REPAROS NO IMÓVEL DA VARA DO TRABALHO DE ROLÂNDIA**

**CONTRATADA: PLAMEM PLANEJAMENTO E CONSTRUÇÕES EIRELI-EPP**

Considerando a instituição da Comissão de Recebimento e Fiscalização da EXECUÇÃO DE SERVIÇOS DE REPAROS NO IMÓVEL DA VARA DO TRABALHO DE ROLÂNDIA, objeto do Contrato Nº 026/2016, PO 05/2016, com efeitos através do despacho exarado pela Sra. Ordenadora da Despesa, os componentes abaixo elencados apresentam o relatório fotográfico das vistorias realizadas, que tiveram como objetivo a fiscalização dos serviços executados pela Contratada, no período de 24/08/2016 até 23/09/2016 (terceira etapa).

### SERVIÇOS

#### 14 . ADITIVO 2



Figura 14.1 - Forro em gesso acartonado modular, instalado na área do arquivo.



Figura 14.2 - Detalhe do forro em gesso acartonado, instalado no arquivo. Foram substituídos, também, os perfis metálicos de sustentação e os acabamentos de borda.



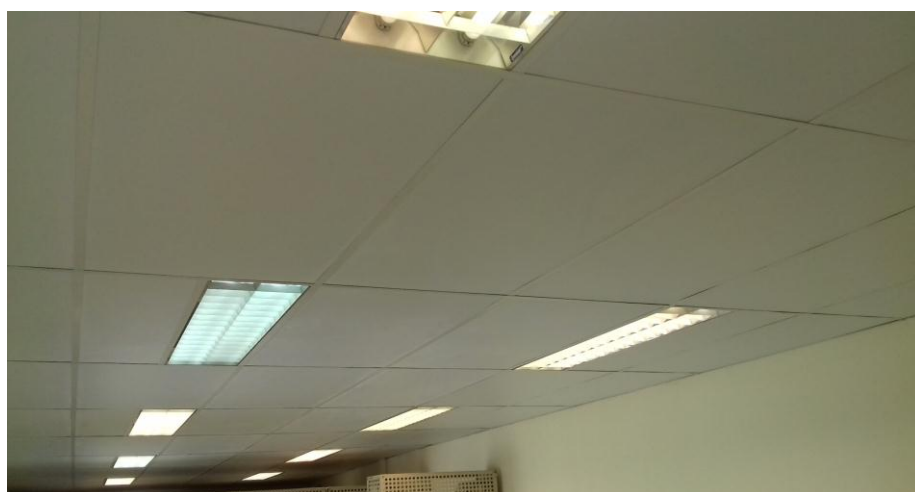

Figura 14.3 - Pintura dos corrimãos localizados na escada de acesso privativo (escada localizada na secretaria da vara).

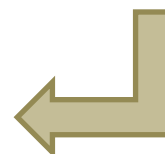

Figura 14.4 - Detalhe da pintura da escada de acesso privativo. Pintura na cor grafite (a mesma cor existente anteriormente à pintura).

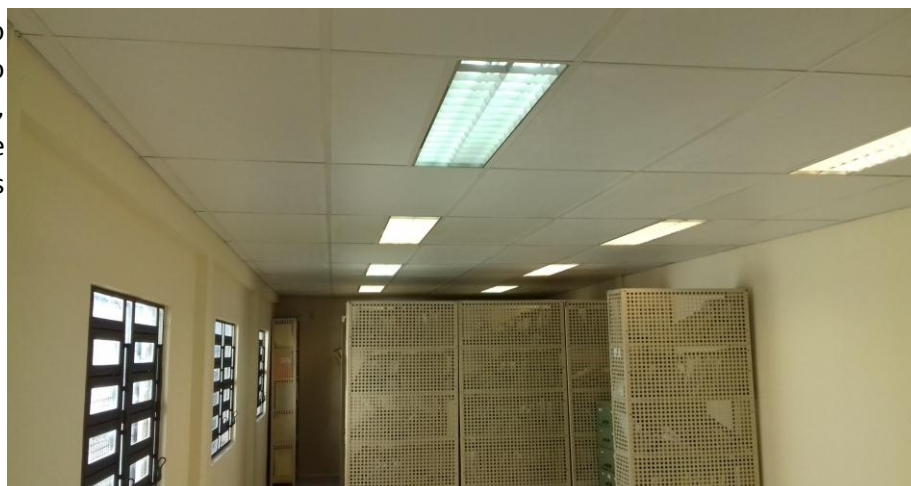
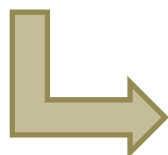

Figura 14.5 - Pintura dos corrimãos da escada de acesso público ao segundo pavimento. Pintada na cor palha (mesma cor existente anteriormente à pintura).



Figura 14.6 - Pintura de corrimãos e guarda-corpos, localizados no hall público. Aplicado esmalte sintético na cor palha.

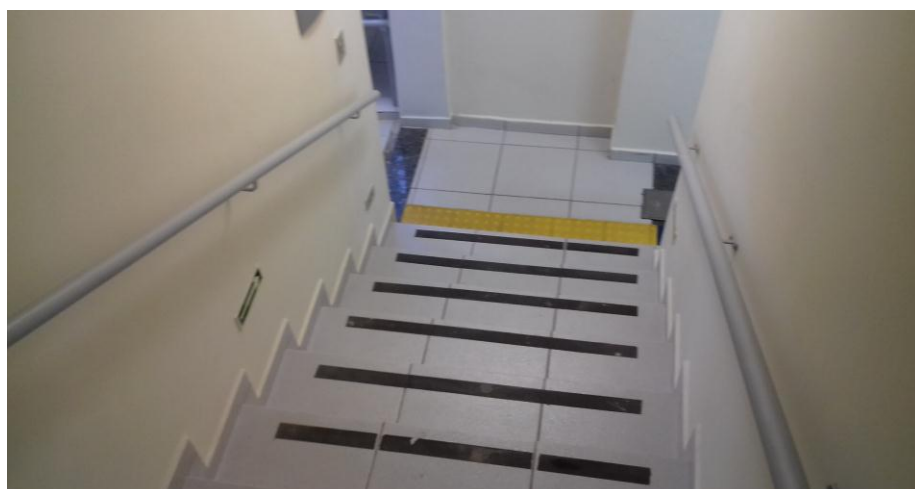
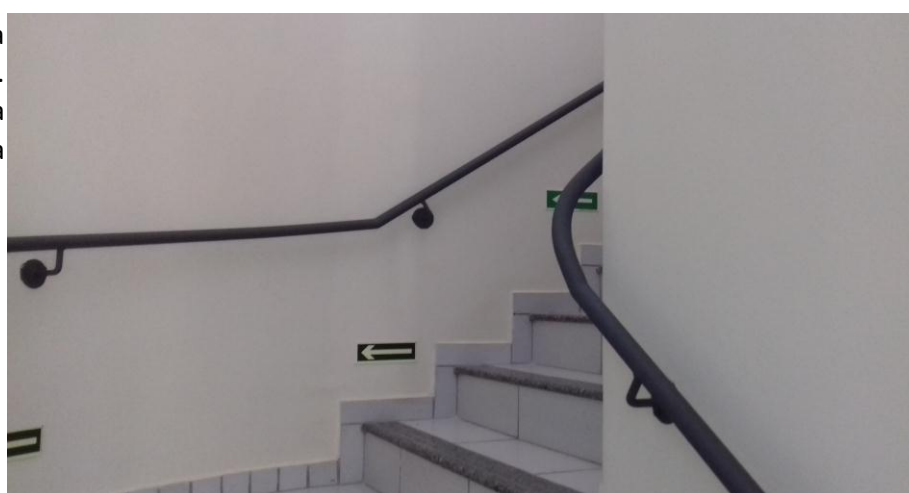
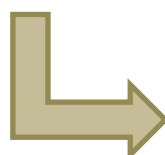

Figura 14.7 - Pintura do gradil frontal, localizado no fechamento do estacionamento privativo. Aplicado esmalte sintético na cor grafite.



Figura 14.8 - Pintura de gradil e portão de acesso ao estacionamento privativo, ambos na cor grafite.



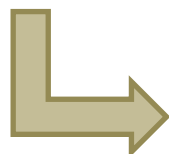

Figura 14.9 - Pintura de janelas e suas respectivas grades de proteção. Na imagem ao lado, destaca-se a pintura das esquadrias do imóvel do arquivo.

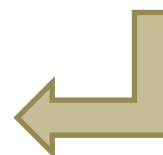
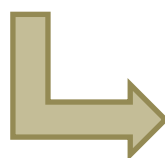

Figura 14.10 - Pintura das janelas, com uso de esmalte sintético na cor grafite.

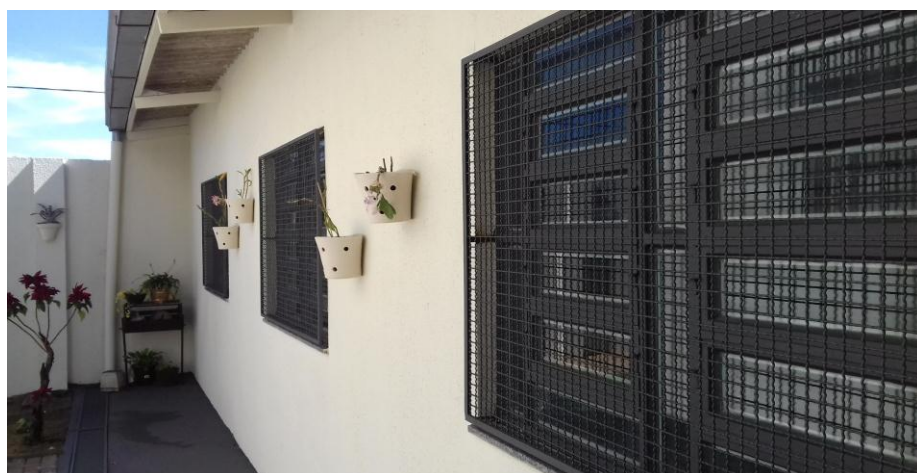

Figura 14.11 - Pintura de janelas e grades de proteção. No detalhe, uma esquadria localizada no segundo pavimento.

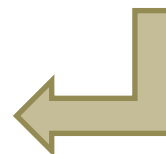

Figura 14.12 - Pintura de grades de proteção das janelas. No detalhe ao lado, esquadria localizada no pavimento térreo.

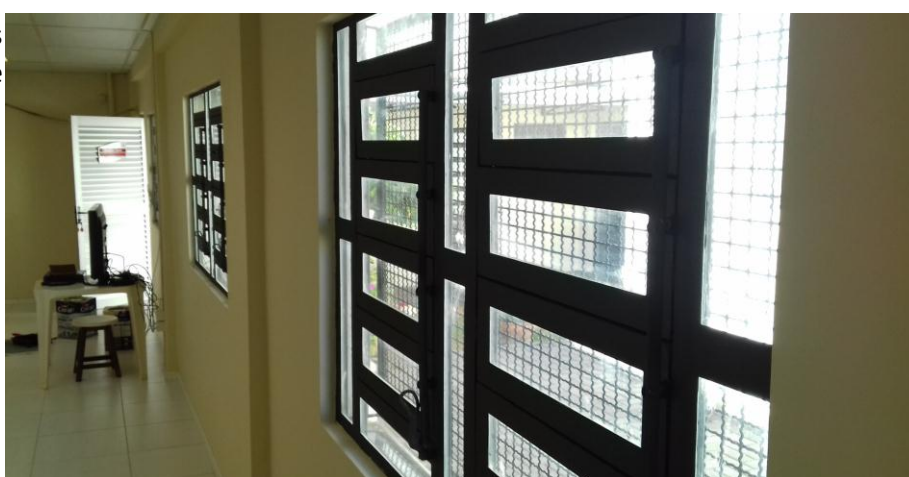
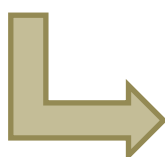

Figura 14.13 - Realização de adequação do encontro do piso com soleira, no final da escada de acesso restrito. A junta de dilatação foi tratada, três peças de piso foram substituídas e foi instalada chapa de alumínio.

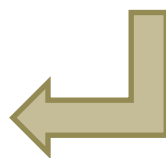

Figura 14.14 - Detalhe da aplicação de chapa de alumínio, para dar acabamento estético à junta de dilatação tratada sem criar obstáculo na passagem.





Figura 14.15 - Fechamento dos dutos frigoríficos e de drenagem com uso de gesso acartonado (viga falsa) e aplicação de eletrodutos de PVC para ocultar os cabos de alimentação do ar condicionado.



Figura 14.16 - No detalhe, a aplicação de eletroduto de PVC na alimentação do aparelho evaporador.

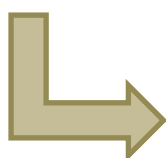

Figura 14.17 - Instalação de porta de alumínio tipo veneziana, entre a secretaria e o estacionamento coberto.

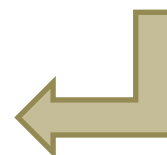

Figura 14.18 - No detalhe, maçaneta e fechadura da porta de alumínio instalada.

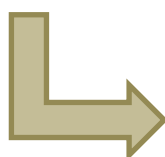

Figura 14.19 - Aplicação de piso podotátil cerâmico, no pavimento térreo. No detalhe, trecho próximo à porta de entrada, com sinal de alerta e início do direcional.



Figura 14.20 - Trecho de piso direcional, saindo da porta de entrada e se dirigindo ao balcão de atendimento. Também, sinalização de alerta na curva e na chegada ao balcão.



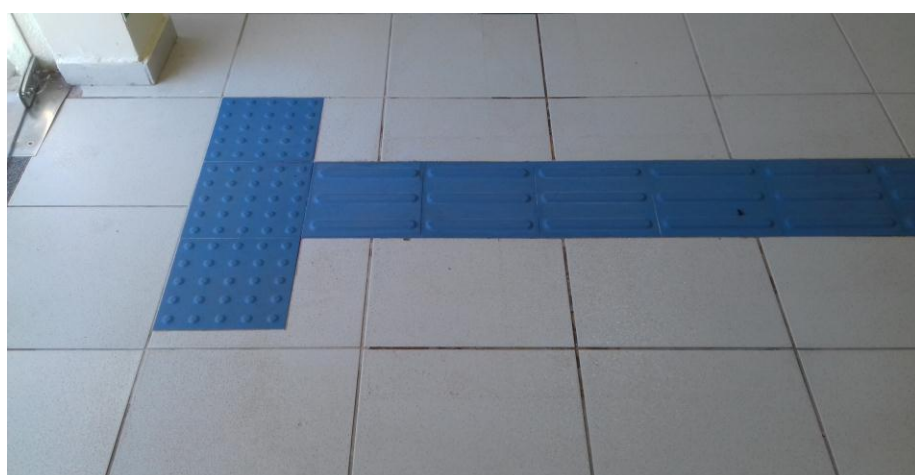
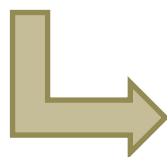

Figura 14.21 - Execução de chapisco no muro localizado nos fundos do imóvel (porção do estacionamento privativo), após a remoção das trepadeiras existentes.

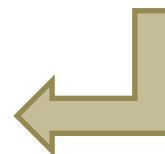

Figura 14.22 - Chapisco executado no muro lateral esquerdo (estacionamento), na divisa com o corpo de bombeiros.



Figura 14.23 - Pintura das calçadas laterais e frontais do imóvel. Pintadas na cor concreto com tinta própria para piso.



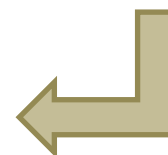

Figura 14.24 - Calçada frontal, junto ao mastro das bandeiras, pintada na cor concreto.

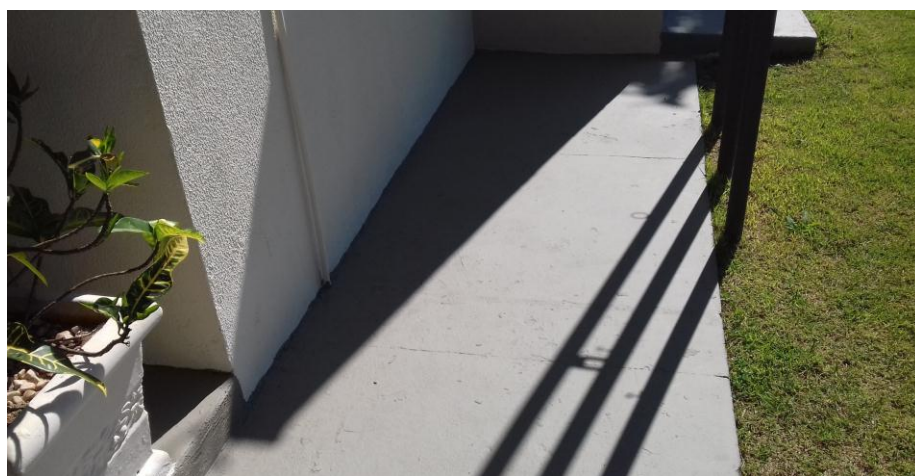
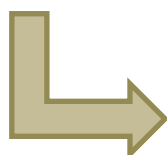

Figura 14.25 - Pintura realizada na calçada de acesso principal ao imóvel. Também foi realizada a pintura do piso podotátil existente.



Figura 14.26 - Detalhe da pintura da calçada de acesso ao imóvel e do piso podotátil direcional.

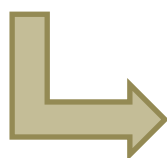

Curitiba, 26 de setembro de 2016.

---

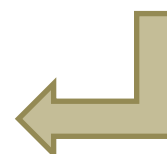
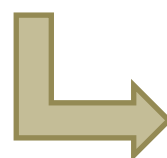
Arnaldo Nascimento de Souza

Membro

---

Benedy Antunes de Oliveira

Membro

---

Kelvi Leandro da Silva

Membro