

RELATÓRIO FOTOGRÁFICO – 8ª MEDIÇÃO

OBRA: EXECUÇÃO DE OBRA DE CONSTRUÇÃO DO IMÓVEL PARA A VARA DO TRABALHO DE PALMAS.

CONTRATADA: BC CONSTRUTORA LTDA - EPP

Considerando a instituição da Comissão de Recebimento e Fiscalização da EXECUÇÃO DE OBRA DE CONSTRUÇÃO DO IMÓVEL PARA A VARA DO TRABALHO DE PALMAS, objeto do Contrato Nº 86/2015, CP 01/2015, com efeitos através do despacho exarado pela Sra. Ordenadora da Despesa, os componentes abaixo elencados apresentam o relatório das vistorias realizadas, que tiveram como objetivo a fiscalização dos serviços executados pela Contratada, no período de 04/09/2016 (data que se atingiu valor financeiro inferior ao previsto para 7ª Medição) até 03/10/2016 (data que se atingiu valor financeiro inferior ao previsto para 8ª Medição).

I.2. INSTALAÇÃO DO CANTEIRO DE OBRAS.



Figura 01C: Ligeira definitiva de esgoto com a rede pública.



Figura 02C: Ligeira definitiva de esgoto com a rede pública.

I.3. MOVIMENTO DE TERRA.



Figura 03C: Escavação de valas - redes de esgoto e águas pluviais.



Figura 04C: Escavação de valas - redes de esgoto e águas pluviais.



Figura 05C: Escavação de valas - redes de esgoto e águas pluviais.



Figura 06C: Escavação de valas - redes de esgoto e águas pluviais.



Figura 07C: Escavação de valas - redes de esgoto e águas pluviais.



Figura 08C: Valas aterradas.



Figura 09C: Valas aterradas.



Figura 10C: Valas aterradas.

I.6. PAREDES E PAINÉIS.



Figura 11C: Paredes internas.



Figura 12C: Paredes internas.



Figura 13C: Paredes internas.



Figura 14C: Paredes internas-arquivo.

I.7. ESQUADRIAS.



Figura 15C: Contramarcos instalados.



Figura 16C: Contramarcos instalados.



Figura 17C: Contramarcos instalados.



Figura 18C: Contramarcos instalados.



Figura 19C: Contramarcos instalados.



Figura 20C: Contramarcos instalados.



Figura 21C: Contramarcos instalados.



Figura 22C: Contramarcos instalados.



Figura 23C: Contramarcos instalados.



Figura 24C: Contramarcos instalados.

I.8. COBERTURA.



Figura 25C: Capeamento das platibandas.



Figura 26C: Capeamento das platibandas.



Figura 27C: Capeamento das platibandas.



Figura 28C: Capeamento das platibandas e rufos.



Figura 29C: Capeamento das platibandas e rufos.



Figura 30C: Capeamento das platibandas e rufos.



Figura 31C: Capeamento das platibandas e rufos.



Figura 32C: Capeamento das platibandas e rufos.



Figura 33C: Rufos.



Figura 34C: Rufos.



Figura 35C: Rufos.



Figura 36C: Rufos.

I.11. REVESTIMENTOS INTERNOS.



Figura 37C: Revestimento argamassado das paredes internas.



Figura 38C: Revestimento argamassado das paredes internas.



Figura 39C: Revestimento argamassado das paredes internas.



Figura 40C: Revestimento argamassado das paredes internas.



Figura 41C: Revestimento argamassado das paredes internas.



Figura 42C: Revestimento argamassado das paredes internas.



Figura 43C: Revestimento argamassado das paredes internas.



Figura 44C: Revestimento argamassado das paredes internas - arquivo.



Figura 45C: Revestimento argamassado das paredes internas.



Figura 46C: Revestimento argamassado das paredes internas.

I.13. PISOS INTERNOS/EXTERNOS.



Figura 47C: Contrapiso - lastro de concreto armado com tela metálica.



Figura 48C: Contrapiso - lastro de concreto armado com tela metálica.



Figura 49C: Contrapiso - lastro de concreto armado com tela metálica.



Figura 50C: Contrapiso - lastro de concreto armado com tela metálica - arquivo.

I.14. RODAPÉS, SOLEIRAS E PEITORIS.



Figura 51C: Peitoris em granito.



Figura 52C: Peitoris em granito.



Figura 53C: Peitoris em granito.



Figura 54C: Peitoris em granito.



Figura 55C: Peitoris em granito.



Figura 56C: Peitoris em granito.

I.15. INSTALAÇÕES HIDROSSANITÁRIAS.



Figura 57C: Tubulações e registros de esfera - caixas d' água.



Figura 58C: Bóias - caixas d' água.



Figura 59C: Registro de gaveta - sala da OAB.



Figura 60C: Registro de gaveta - bebedouro do hall público.



Figura 61C: Registro de pressão - banheiro do arquivo.



Figura 62C: Registro de pressão - banheiro do arquivo.



Figura 63C: Pontos de água fria - banheiros públicos.



Figura 64C: Pontos de água fria - banheiros públicos.



Figura 65C: Pontos de água fria - área de serviço do arquivo.



Figura 66C: Pontos de água fria - banheiro do arquivo.



Figura 67C: Interligação da tubulação de águas pluviais na rede pública.



Figura 68C: Interligação da tubulação de águas pluviais na rede pública.



Figura 69C: Caixa de inspeção e tubulações de concreto - águas pluviais.



Figura 70C: Caixas de inspeção da lateral esquerda - águas pluviais e esgoto.



Figura 71C: Caixa de inspeção e tubulações de concreto - águas pluviais.



Figura 72C: Caixa de inspeção e tubulações de concreto - águas pluviais.



Figura 73C: Caixa de inspeção de águas pluviais - execução do revestimento.



Figura 74C: Caixas de inspeção da lateral esquerda - águas pluviais e esgoto.

I.23. INSTALAÇÕES ELÉTRICAS.



Figura 01E: eletrodutos entrada de energia e telecomunicações.



Figura 02E: eletrodutos entrada de energia e telecomunicações.

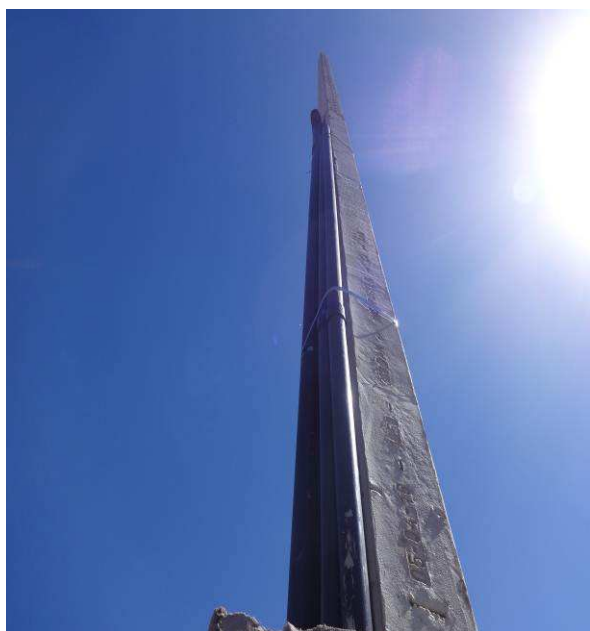

Figura 03E: perfilados OAB e arquivo.



Figura 04E: perfilados OAB e arquivo.



Figura 05E: eletrodutos 1" entre eletrocalhas, perfilados e as descidas.



Figura 06E: eletrodutos arquivo.



Figura 07E: caixas 2x4" embutidas em alvenaria, eletrodutos 1".



Figura 08E: caixas 2x4" embutidas em alvenaria, eletrodutos 1".



Figura 09E: caixas 2x4" embutidas em alvenaria, eletrodutos 1".



Figura 10E: caixas 2x4" embutidas em alvenaria, eletrodutos 1".



Figura 11E: caixas 2x4" embutidas em alvenaria, eletrodutos 1".



Figura 12E: caixas iluminação externa.



Figura 13E: caixas iluminação externa.



Figura 14E: caixas iluminação externa.

I.24. INSTALAÇÕES LÓGICAS, CFTV, TELEFONIA, ALARME.



Figura 15E: caixas para CFTV e alarme patrimonial - externo.



Figura 16E: caixas para CFTV e alarme patrimonial - externo.



Figura 17E: caixas para CFTV e alarme patrimonial - externo.



Figura 18E: perfilados, eletrodutos e caixas rede lógica.



Figura 19E: perfilados, eletrodutos e caixas rede lógica.



Figura 20E: perfilados, eletrodutos e caixas rede lógica.



Figura 21E: perfilados, eletrodutos e caixas rede lógica (CFTV).



Figura 22E: perfilados, eletrodutos e caixas rede lógica (OAB).

Curitiba, 20 de setembro de 2016.

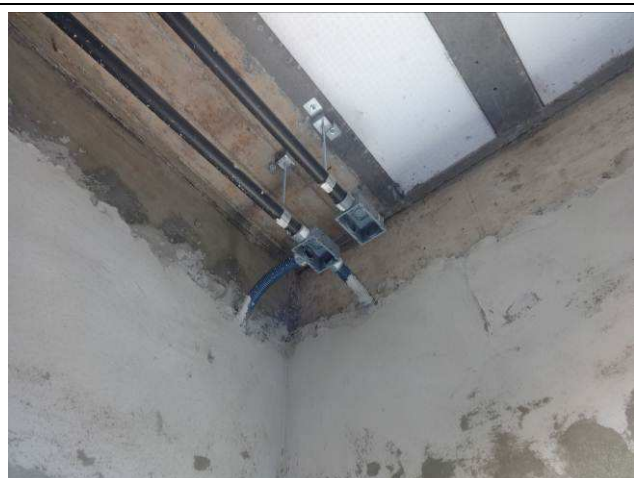
Arnaldo Nascimento de Souza
Membro

Carlos Henrique Siwek
Membro

Benedy Antunes de Oliveira
Membro