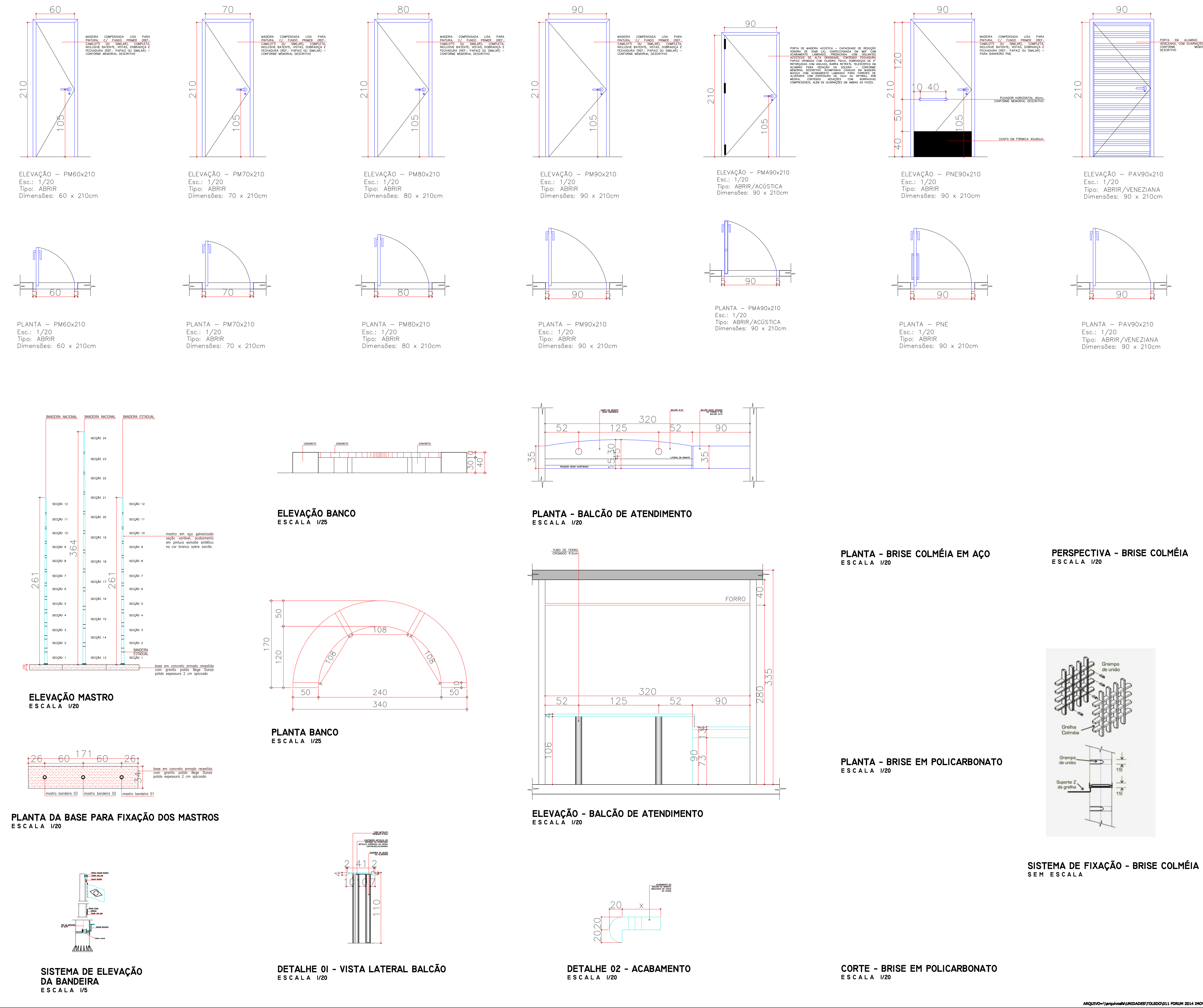


## LEGENDA DE ACABAMENTOS

| PISOS | LOCAL |
|---|---|
| 1 Piso cerâmico 40x40 cm Linha Hercules WH Extra ref. Cecrisa ou equivalente | Salas / Secretaria / Circulação / Hall / IS's / Copa / Arquivo |
| 2 Piso em PAVER | Estacionamento |
| 3 Piso concreto desenpenado acabado antiderrapante | Calçadas / |
| 4 Piso pedra iracema | hall e escadas espelhos soleiras externas |

| PAREDE | |
|---|---|
| 1 Pintura acrílica ref. F-164 SUVINIL ou equivalente | Salas / Secretaria / Circulação / Hall / Arquivo |
| 2 Cerâmica 20X20cm, cor branco ref. Cecrisa ou equivalente | IS's / Copa |

| TETO | |
|---|---|
| 1 Pintura látex cor branco gelo sobre emboço e reboco em laje Ref. F-164 SUVINIL ou equiv. | IS's / Copa |
| 2 Forro gesso modular- módulo 625x625 mm | Salas / Secretaria / Circulação / Hall / Arquivo |

## LEGENDA DE ACABAMENTOS EXTERNOS

| TIPO | COR | LOCAL |
|---|---|---|
| 1 Revestimento tipo GRAFIATO | COR SWB 1151 DORIC WHITE. REF.: SHERWIN WILLIAMS OU EQUIV. | Paredes fachada |
| 2 Revestimento tipo GRAFIATO | COR SWB 1151 DORIC WHITE. REF.: SHERWIN WILLIAMS OU EQUIV. | Paredes fachada |

**OBSERVAÇÕES**

1 - Cotas prevalecem sobre a escala.

## TABELA ESQUADRIAS

| Código | Largura | Altura | Peitoril | Tipo - Material | Quantidade | Local |
|---|---|---|---|---|---|---|
| PA180x350 | 180 | 350 | - | Abrir - Duas folhas / Alumínio | 02 | Hall de Entrada |
| PAV90x210 | 90 | 210 | - | Abrir - Uma folha / Alumínio / Veneziana | 07 | Externas |
| PMA90x210 | 90 | 210 | - | Abrir - Uma folha / Madeira / Acústica | 10 | Conciliação / Audiências / Acessoria / Copa |
| PM60x90 | 60 | 90 | - | Abrir - Uma folha / Madeira | 04 | S.Pré Acordo (2) / Audiência (4) / Juiz (3) |
| PM70x210 | 70 | 210 | - | Abrir - Uma folha / Madeira | 08 | IS Gabinete Juiz / Área de Vivência / etc. |
| PM80x210 | 80 | 210 | - | Abrir - Uma folha / Madeira | 14 | Atendimento |
| PM90x210 | 90 | 210 | - | Abrir - Uma folha / Madeira | 26 | Conciliação / Audiências / Perícia / OAB |
| PNE90x210 | 90 | 210 | - | Abrir - Uma folha / Chapa em Fórmica 40x90cm | 11 | IS's PNE |
| VT90x210 | 90 | 210 | - | Abrir - Uma folha / Vidro Temp. 10mm incolor | 03 | Atendimento / Hall |
| VT180x210 | 180 | 210 | - | Abrir - Duas folhas / Vidro Temp. 10mm incolor | 04 | Atendimento |
| VTF180x210 | 180 | 210 | - | Fixo - Duas folhas / Vidro Temp. 10mm incolor | 01 | Hall Público |
| JA60x60 | 60 | 60 | 160 | Máximo Ar - Alumínio / Vidro Liso 6mm | 31 | IS's / Copa / Site / Arquivo / Serviço / Ap Adm / PABII |
| JA90x60 | 90 | 90 | 150 | Fixo - Alumínio / Vidro Liso 6mm | 02 | Vestiário Masculino e Feminino |
| JA90x180 | 90 | 180 | 30 | Máximo Ar e Fixo - Alumínio / Vidro Liso 6mm | 06 | Hall / Arquivo / Espera |
| JA120x350 | 120 | 350 | - | Fixo - Alumínio / Vidro Liso 6mm | 02 | Hall |
| JA180x90 | 180 | 90 | 120 | Máximo Ar e Fixo - Alum. / Vidro Liso 6mm | 02 | Cozinha / Copa |
| JA180x180 | 180 | 180 | 30 | Máximo Ar e Fixo - Alum./ V.Temp 10mm incolor | 51 | OAB / Perícia / Acessoria / Gabinete Juiz / Sec., etc. |

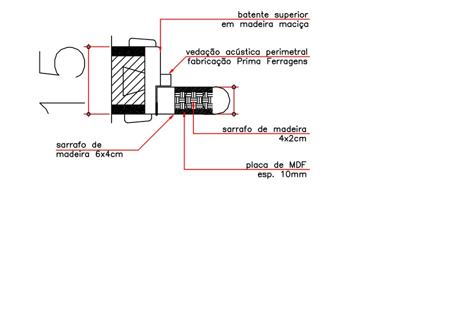


DETALHE ESQUADRIA ACÚSTICA
ESCALA 1/10

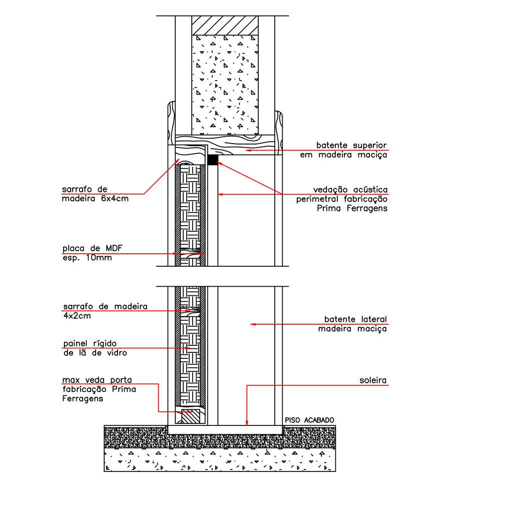

DETALHE ESQUADRIA ACÚSTICA
ESCALA 1/10

ORGÃOS PUBLICOS

OBRA: FORUM DO TRABALHO DE TOLEDO

TITULO: GUARITA DE CONTROLE
PLANTAS CORTES ELEVAÇOES

OBRA: FORUM DO TRABALHO MUNICIPIO DE TOLEDO

LOCAL: Av. Dra Zilda Arns Neumann esquina com rua Estefano Secchi

PROPRIETÁRIO: Tribunal Regional do Trabalho da 9ª Região

PRANCHA Nº | LEG | EXE: 08|05|08

SITUAÇÃO

ESTATISTICA

PROJETO

EXECUÇÃO

PROPRIETÁRIO

DATA de emissão: 15/07/2016

DESENHO: Mônica

ESCALA: Indicada

ARQUIVO=\\arquivosfs\UNIDADES\TOLEDO\011 FORUM 2014 IMOVEL PROPRIO\INSTRUÇÃO DA CONTRATAÇÃO\CSTI\Projetos\ARQUITETURA\Arquitetura Toledo.dwg FOLHA PE_Det.Diversos_08-08