

RELATÓRIO FOTOGRÁFICO – 8ª MEDIÇÃO

OBRA: **EXECUÇÃO DE REFORMA NO FÓRUM TRABALHISTA DE CORNÉLIO PROCÓPIO - IMÓVEL LOCADO.**

CONTRATADA: **NS ENGENHARIA E CONSTRUÇÕES LTDA - EPP.**

Considerando a instituição da Comissão de Recebimento e Fiscalização da **EXECUÇÃO DE REFORMA NO FÓRUM TRABALHISTA DE CORNÉLIO PROCÓPIO - IMÓVEL LOCADO**, objeto do Contrato Nº 024/2015, CP 01/2014, com efeitos através do despacho exarado pela Sra. Ordenadora da Despesa, os componentes abaixo elencados apresentam o relatório fotográfico das vistorias realizadas, que tiveram como objetivo a fiscalização dos serviços executados pela Contratada, no período de 08/01/2016 até 03/02/2016.

I. SERVIÇOS

I.6. ESQUADRIAS

Subsolo



Figura 01C: Porta de madeira instalada no subsolo



Figura 02C: Porta de madeira prevista em planilha para instalação no subsolo, mas instalada no pavimento térreo.

Pavimento térreo



Figura 03C: Porta de madeira instalada no banheiro da sala de perícia



Figura 04C: Portas de madeira instaladas nos banheiros da distribuição



Figura 05C: Porta em banheiro de vestiário dos terceirizados



Figura 06C: Portas dos banheiros públicos



Figura 07C: Portas da sala de perícia e de acesso a copa dos terceirizados



Figura 08C: Porta com folha dupla de acesso à sala múltiplo uso



Figura 09C: Detalhe da maçaneta de uma das portas de madeira



Figura 10C: detalhe a fechadura e suas linguetas



Figura 11C: Porta de vidro de acesso ao balcão da distribuição



Figura 12C: Porta de vidro de acesso principal ao imóvel



Figura 13C: Detalhes da fechadura da porta de vidro



Figura 14C: Detalhe do fornecedor das esquadrias de vidro temperado

Primeiro Pavimento



Figura 15C: Porta de madeira de acesso à sala de audiência 1, do primeiro pavimento



Figura 16C: Porta do banheiro da secretaria, no primeiro pavimento



Figura 17C: Porta de acesso interno ao gabinete do juiz auxiliar



Figura 18C: Porta de acesso aos sanitários públicos



Figura 19C: Porta de sanitário público



Figura 20C: Porta do banheiro PNE



Figura 21C: Porta de vidro de acesso ao balcão da secretaria



Figura 22C: Detalhe da fechadura e puxadores da porta de vidro de acesso ao balcão da secretaria



Figura 23C: Porta de alumínio de um dos boxes dos banheiros públicos do primeiro pavimento



Figura 24C: Outra porta de alumínio em boxe de banheiro público, no primeiro pavimento

Segundo Pavimento



Figura 25C: Porta de acesso ao gabinete do juiz auxiliar, no segundo pavimento



Figura 26C: porta do gabinete do juiz titular no segundo pavimento



Figura 27C: Porta de acesso a sala dos assistentes do juiz titular



Figura 28C: Portas internas na sala de audiência principal (dão acesso a secretaria e a sala de assistentes, respectivamente)

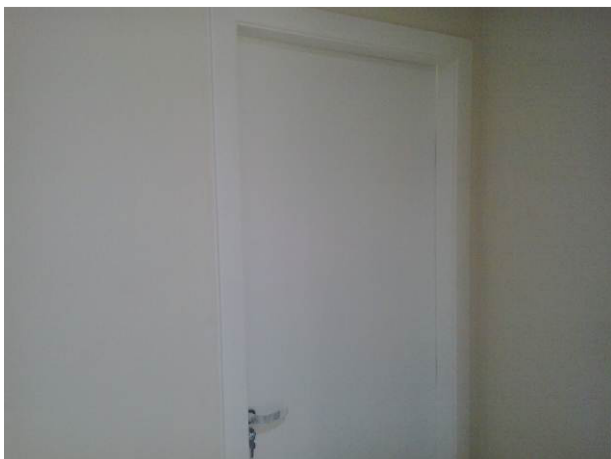

Figura 29C: Portas da Copa e dos banheiros da secretaria, no segundo pavimento



Figura 30C: Porta de acesso ao gabinete do juiz titular, no segundo pavimento



Figura 31C: Porta de vidro de acesso ao balcão de atendimento, no segundo pavimento



Figura 32C: Vista interna da porta de vidro que dá acesso ao balcão de atendimento

I.9. FORRO

Pavimento térreo



Figura 33C: Forro em gesso acartonado instalado na sala de múltiplo uso, no pavimento térreo



Figura 34C: Forro de gesso acartonado instalado na sala da OAB

Primeiro pavimento



Figura 35C: Forro instalado na sala de audiência principal do primeiro pavimento



Figura 36C: Forro instalado no hall do primeiro pavimento

Segundo pavimento



Figura 37C: Forro de gesso acartonado instalado na sala de audiência principal do segundo pavimento



Figura 38C: Forro de gesso acartonado instalado no hall do segundo pavimento

I.10. REVESTIMENTOS INTERNOS

Pavimento térreo



Figura 39C: Azulejo instalado no sanitário do ambulatório



Figura 40C: Azulejo instalado na copa dos terceirizados

Segundo pavimento

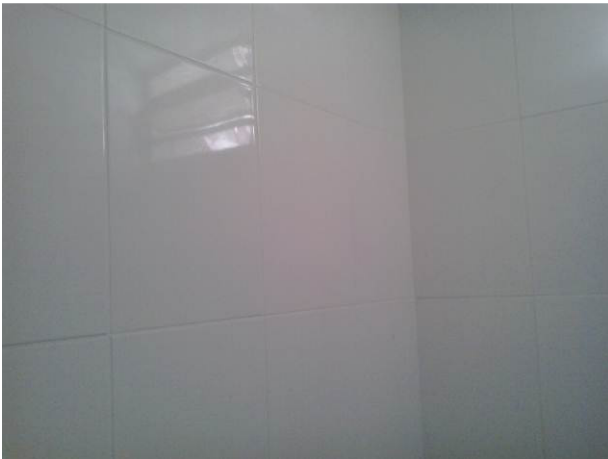

Figura 41C : Azulejo instalado em sanitário PNE do segundo pavimento



Figura 42C: Azulejo instalado na copa do segundo pavimento

I.14. INSTALAÇÕES HIDROSSANITÁRIAS

Pavimento térreo



Figura 43C: Bacia de louça sanitária com acento instalada no banheiro da sala de perícia



Figura 44C: Detalhe do assento sanitário instalado sobre a bacia de louça



Figura 45C: Lavatório com coluna instalado na sala de perícia



Figura 46C: Tanque de louça com coluna instalado no corredor dos fundos do imóvel



Figura 47C: Papeleira em metal cromado instalada no banheiro da sala de perícia



Figura 48C: Cabideiro metálico instalado na sala de perícia



Figura 49C: Torneira metálica com fechamento automático instalada em lavatório na sala de perícia



Figura 50C: torneira metálica de uso geral, instalada no tanque

Primeiro pavimento



Figura 51C: Bacia de louça sanitária, com caixa acoplada instalada em sanitário público no primeiro pavimento



Figura 52C: Bacia de louça sanitária para PNE, linha Deca Vogue Plus instalada no sanitário PNE do primeiro pavimento



Figura 53C: Conjunto de bacia sanitária e lavatório com coluna, instalados em banheiro da secretaria, no primeiro pavimento



Figura 54C: Lavatório de louça para PNE, linha Deca Vogue Plus, instalado no sanitário PNE do primeiro pavimento



Figura 55C: Lavatórios de louça com coluna instalados em sanitário público do primeiro pavimento



Figura 56C: Papeleira em metal cromado instalada em sanitário do primeiro pavimento



Figura 57C: barras de apoio para PNE, instaladas junto a bacia sanitária, no sanitário PNE do primeiro pavimento



Figura 58C: detalhe da barra de apoio instalada junto a bacia sanitária



Figura 59C: Torneira de pressão cromada com fechamento automático, instalada em sanitário do primeiro pavimento



Figura 60C: Torneira de pressão cromada com fechamento automático, instalada em sanitário do primeiro pavimento

Segundo pavimento



Figura 61C: bacia de louça sanitária c/ caixa acoplada instalada no banheiro do juiz auxiliar - 2º pavimento



Figura 62C: Bacia de louça sanitária com caixa acoplada, instalada em boxe de sanitário público



Figura 63C: Em detalhe, bacia de louça sanitária para PNE e barras de apoio instaladas no sanitário PNE do segundo pavimento



Figura 64C: Lavatório para PNE, linha Deca Vogue Plus, instalado no sanitário PNE do segundo pavimento



Figura 65C: papelreira em metal cromado instalado em sanitário do segundo pavimento



Figura 66C: Lavatório com coluna, linha Deca Ravena, instalado no sanitário do gabinete do juiz titular, 2º pavimento



Figura 67C: Torneira de pressão, com desligamento automático, instalada em sanitário do segundo pavimento



Figura 68C: Lavatórios com coluna, instalados em sanitário público do segundo pavimento

I.17. PINTURAS

Subsolo



Figura 69C: Detalhe de pintura do teto e paredes laterais do subsolo



Figura 70C: Pintura do teto do subsolo



Figura 71C: Detalhe da pintura das paredes laterais do subsolo



Figura 72C: Detalhe da pintura das paredes laterais do subsolo



Figura 73C: Detalhe da pintura das paredes laterais do subsolo



Figura 74C: Detalhe da pintura das paredes laterais do subsolo

Pavimento térreo



Figura 75C: Detalhe da pintura das paredes do pavimento térreo



Figura 76C: Detalhe da pintura das paredes do pavimento térreo



Figura 77C: Detalhe da pintura das paredes do pavimento térreo



Figura 78C: Detalhe da pintura das paredes do pavimento térreo

Primeiro pavimento



Figura 79C: Detalhe da pintura das portas de madeira do primeiro pavimento - acesso à sala de audiência principal



Figura 80C: Detalhe da pintura das portas de madeira do primeiro pavimento - sanitários públicos



Figura 81C: Detalhe da pintura das portas de madeira do primeiro pavimento - sanitários públicos



Figura 82C: Detalhe da pintura das portas de madeira do primeiro pavimento - sanitário PNE

Segundo pavimento



Figura 83C: Segunda demão de pintura das paredes do segundo pavimento - em detalhe, sala de audiência 2



Figura 84C: Segunda demão de pintura das paredes do segundo pavimento - em detalhe, sala de audiência 2



Figura 85C: Em detalhe, segunda demão de pintura das paredes do segundo pavimento e pintura completa de portas de madeira - corredor de acesso à sala dos assistentes



Figura 86C: Em detalhe, segunda demão de pintura nas paredes do segundo pavimento e pintura completa de portas de madeira - gabinete do juiz auxiliar



Figura 87C: Em detalhe, segunda demão de pintura nas paredes do segundo pavimento e pintura completa de portas de madeira - sala de conciliação



Figura 88C: Em detalhe, segunda demão de pintura nas paredes do segundo pavimento e pintura completa de portas de madeira - gabinete do juiz titular

I.18. SERVIÇOS COMPLEMENTARES E LIMPEZA DA OBRA



Figura 89C: Painel em tela soldada com revestimento em PVC instalado junto à divisa, no corredor lateral esquerdo do imóvel



Figura 90C: Em detalhe, a malha de tela soldada com revestimento em PVC

I.19. INSTALAÇÕES ELÉTRICAS





Figura 7E: entrada de energia em tensão primária - cruzeta, mulfas, para-raios



Figura 8E: entrada de energia em tensão primária - caixa 80x80cm, cabos AT 35mm²



Figura 9E: entrada de energia em tensão primária - cabos AT 35mm²



Figura 10E: entrada de energia em tensão primária - caixa 80x80cm, cabos AT 35mm²



Figura 11E: entrada de energia em tensão primária - eletroduto 4", cabos AT 35mm²



Figura 12E: entrada de energia em tensão primária - mulfas, cabos AT.

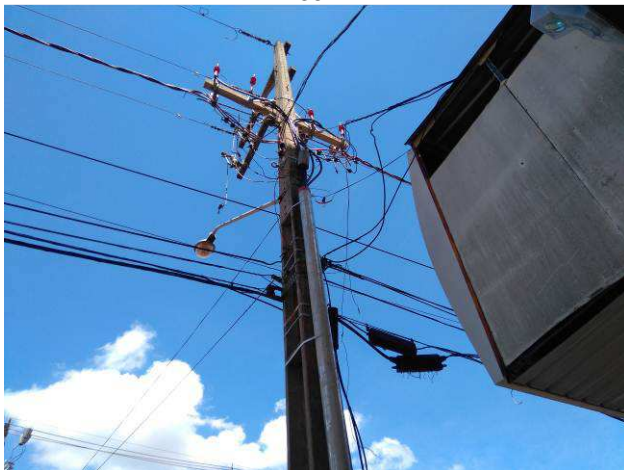

Figura 13E: entrada de energia em tensão primária - muflas, cabos AT 35mm²



Figura 14E: entrada de energia em tensão primária - caixa 50x50cm



Figura 15E: entrada de energia em tensão primária - caixa 50x50cm



Figura 16E: entrada de energia em tensão primária - aterramento



Figura 17E: infraestrutura térreo



Figura 18E: infraestrutura subsolo



Figura 19E: infraestrutura subsolo



Figura 20E: eletrocalhas tampadas



Figura 21E: eletrocalhas tampadas



Figura 22E: eletrocalhas tampadas



Figura 23E: eletrocalhas tampadas



Figura 24E: identificação cabeamento elétrico - nº circuito



Figura 25E: identificação cabeamento elétrico - nº circuito

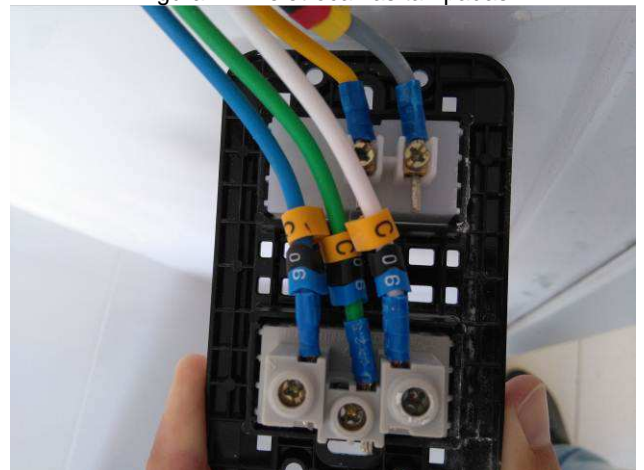

Figura 26E: identificação cabeamento elétrico - nº circuito



Figura 27E: Ramal alimentador QD IC

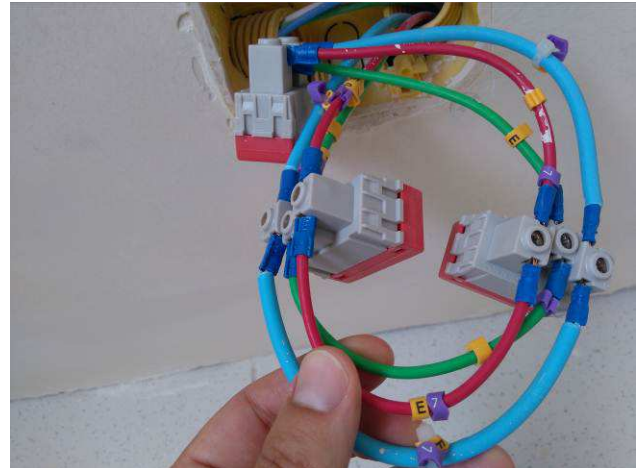

Figura 28E: Ramal alimentador QD Elev



Figura 29E: interruptores e tomadas 2º pavimento



Figura 30E: interruptores e tomadas 2º pavimento



Figura 31E: interruptores e tomadas 2º pavimento



Figura 32E: interruptores e tomadas 2º pavimento



Figura 33E: interruptores e tomadas 2º pavimento



Figura 34E: interruptores e tomadas 2º pavimento



Figura 35E: interruptores e tomadas 1º pavimento



Figura 36E: luminárias 4x16 e 2x20 2º pavimento



Figura 37E: luminárias 4x16 e 2x20 2º pavimento



Figura 38E: luminárias 4x16 e 2x20 2º pavimento



Figura 39E: luminárias 4x16 e 2x20 2º pavimento



Figura 40E: luminárias 4x16 e 2x20 2º pavimento



Figura 41E: luminárias 4x16 e 2x20 1º pavimento



Figura 42E: luminárias 4x16 e 2x20 1º pavimento



Figura 43E: luminárias 4x16 e 2x20 1º pavimento



Figura 44E: luminárias 4x16 e 2x20 1º pavimento



Figura 45E: luminárias 4x16 e 2x20 pavimento térreo



Figura 46E: luminárias 4x16 e 2x20 pavimento térreo



Figura 47E: luminárias 4x16 e 2x20 pavimento térreo



Figura 48E: luminárias 1x32 e 2x32 pavimento subsolo



Figura 49E: luminárias 1x32 e 2x32 pavimento subsolo



Figura 50E: luminárias 1x32 e 2x32 pavimento subsolo



Figura 51E: luminárias 1x32 e 2x32 pavimento subsolo



Figura 52E: sensores de presença



Figura 53E: sensores de presença



Figura 54E: sensores de presença



Figura 55E: sensores de presença



Figura 56E: banco de capacitores



Figura 57E: banco de capacitores

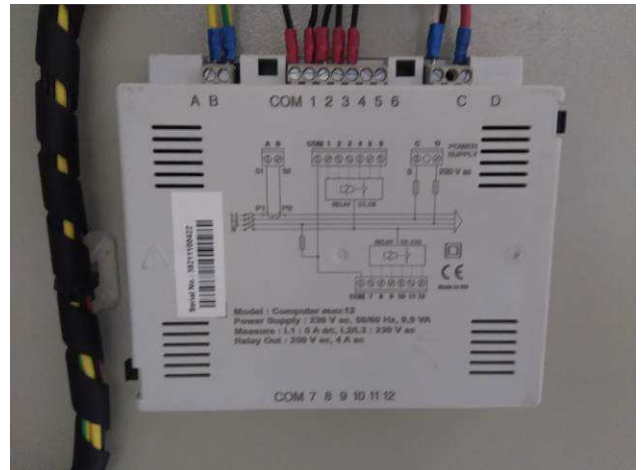

Figura 58E: banco de capacitores

I.21. INSTALAÇÕES LÓGICAS, CFTV, TELEFONIA E ALARME



Figura 59E: infraestrutura salas de audiências



Figura 60E: infraestrutura salas de audiências

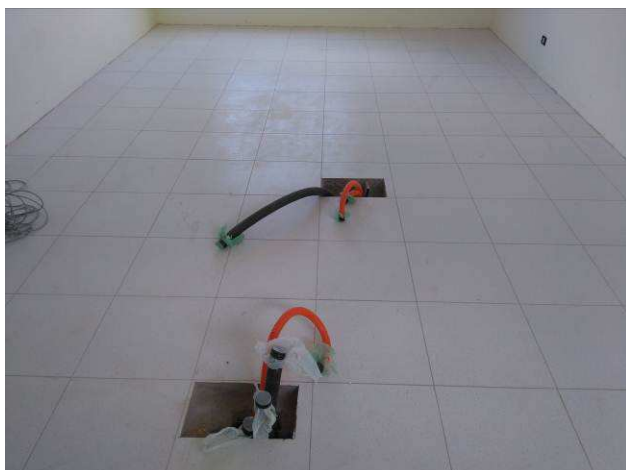

Figura 61E: cabeamento UTP e infraestrutura térreo



Figura 62E: cabeamento UTP e infraestrutura térreo



Figura 63E: cabeamento UTP e infraestrutura térreo



Figura 64E: cabeamento UTP e infraestrutura térreo



Figura 65E: fibra óptica MM 2º pavimento ao Térreo



Figura 66E: fibra óptica MM 2º pavimento ao Térreo



Figura 67E: fibra óptica MM 1º pavimento ao Térreo

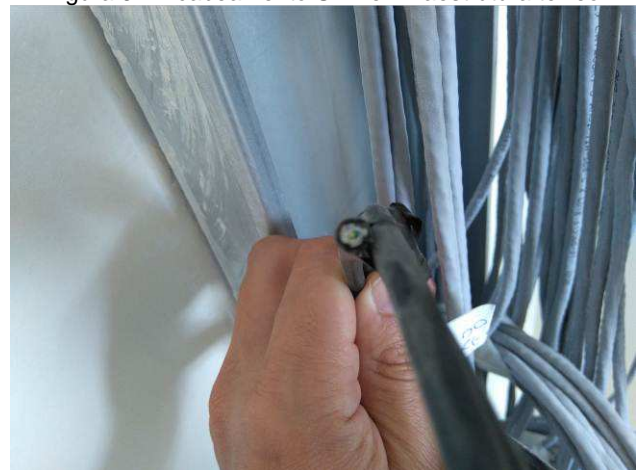

Figura 68E: fibras ópticas - térreo aos pavimentos 1º e 2º



Figura 69E: cabeamento para alarme patrimonial



Figura 70E: cabeamento para alarme patrimonial



Figura 71E: cabeamento para alarme patrimonial



Figura 72E: cabeamento para alarme patrimonial

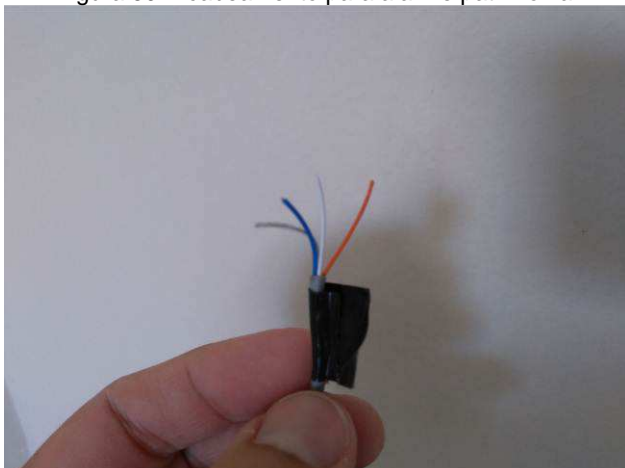

Figura 73E: cabeamento para alarme patrimonial

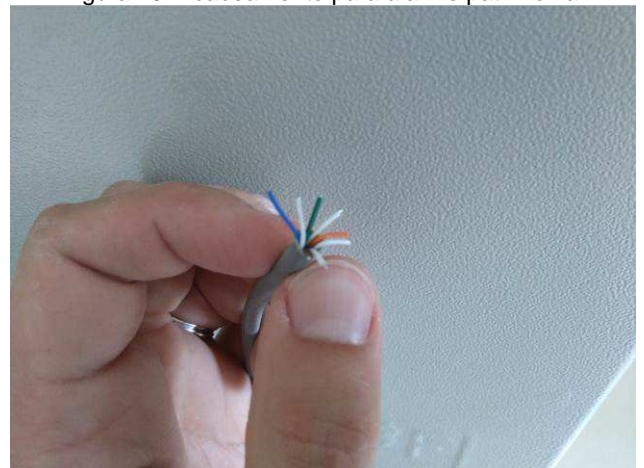

Figura 74E: conectores cat6 AMP - 2º pavimento



Figura 75E: conectores cat6 AMP - 1º pavimento



Figura 76E: conectores cat6 - dados técnicos



Figura 77E: conectores cat6 - acabamento



Figura 78E: cabeamento PP sonorização

I.22. SEGUNDO TERMO ADITIVO



Figura 91C: Portão de ferro basculante instalado no acesso ao subsolo



Figura 92C: Detalhe do portão de ferro basculante, instalado no acesso ao subsolo

Curitiba, 05 de fevereiro de 2016.

Arnaldo Nascimento de Souza
Membro

Carlos Henrique Siwek
Membro

Kelvi Leandro da Silva
Membro