

RELATÓRIO FOTOGRÁFICO – 1ª MEDIÇÃO

OBRA: **CONSTRUÇÃO DA VARA TRABALHISTA DE BANDEIRANTES**

CONTRATADA: **CONSTRUTORA DINÂMICA LTDA.**

Considerando a instituição da Comissão de Recebimento e Fiscalização da **CONSTRUÇÃO DA VARA TRABALHISTA DE BANDEIRANTES**, objeto do Contrato Nº 085/2015, CP 03/2015, com efeitos através do despacho exarado pela Sra. Ordenadora da Despesa, os componentes abaixo elencados apresentam o relatório fotográfico das vistorias realizadas, que tiveram como objetivo a fiscalização dos serviços executados pela Contratada, no período de 05/01/2016 até 05/02/2016.

I. SERVIÇOS

I.1. ADMINISTRAÇÃO DE OBRA E SERVIÇOS INICIAIS



Figura 01C: Placa de obra



Figura 02C: Placa de obra

I.2. INSTALAÇÃO DO CANTEIRO DE OBRAS



Figura 03C: Cavalete (instalação provisória de água)



Figura 04C: Lavatório instalado nos sanitários dos funcionários

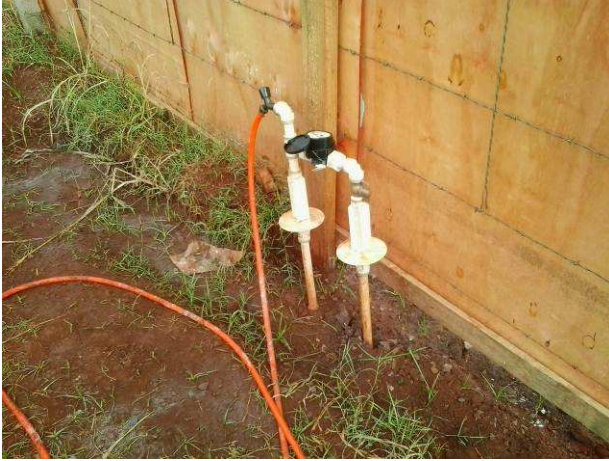

Figura 05C: Unidade sanitária



Figura 06C: Chuveiro



Figura 07C: Barracão de depósito

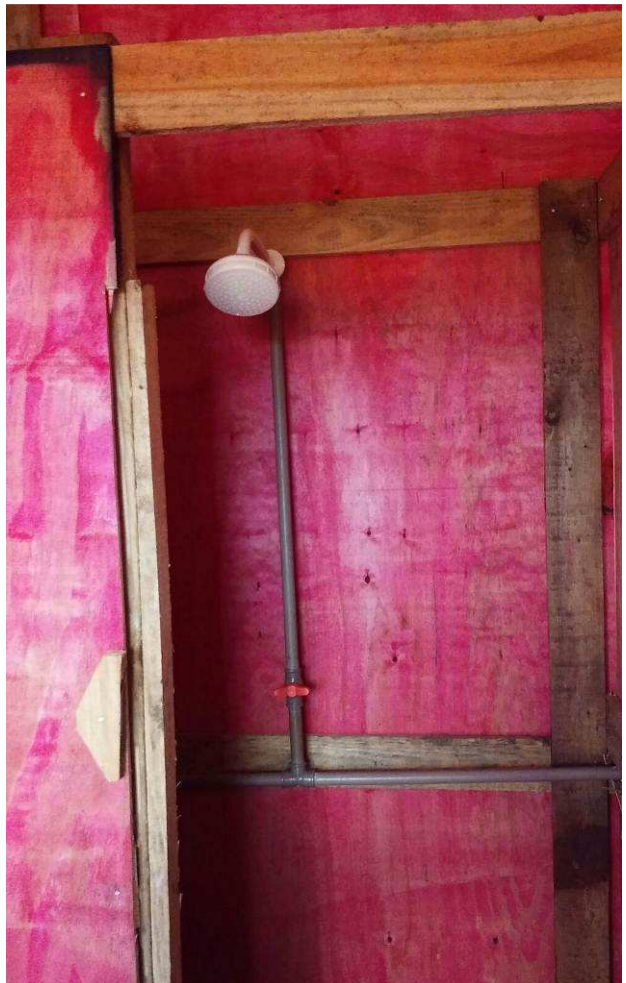

Figura 08C: Barracão de depósito



Figura 09C: Refeitório



Figura 10C: Refeitório



Figura 11C: Bebedouro instalado no refeitório



Figura 12C: Visão geral dos barracos de obra



Figura 13C: Tapumes de fechamento da obra



Figura 14C: Tapumes de fechamento da obra



Figura 15C: Locação da obra



Figura 16C: Locação da obra



Figura 17C: Locação da obra



Figura 18C: Locação da obra

I.3. MOVIMENTO DE TERRA



Figura 19C: Terreno limpo, após remoção da camada vegetal e entulhos, na área de construção do imóvel



Figura 20C: Terreno limpo, após remoção da camada vegetal e entulhos, na área de construção do imóvel



Figura 21C: Escavação de vala para execução de bloco de fundação



Figura 22C: Escavação de valas para execução de bloco de fundação e baldrame



Figura 23C: Escavação de valas para execução de blocos de fundação e vigas baldrame



Figura 24C: Escavação de valas para execução de blocos de fundação e vigas baldrame

I.4. INFRA-ESTRUTURA



Figura 25C: Detalhe par de estacas de 25cm, concretadas



Figura 26C: Detalhe par de estacas de 25cm, concretadas



Figura 27C: Detalhe par de estacas de 25cm, concretadas



Figura 28C: Detalhe par de estacas de 25cm, já com caixaria de bloco sendo preparada

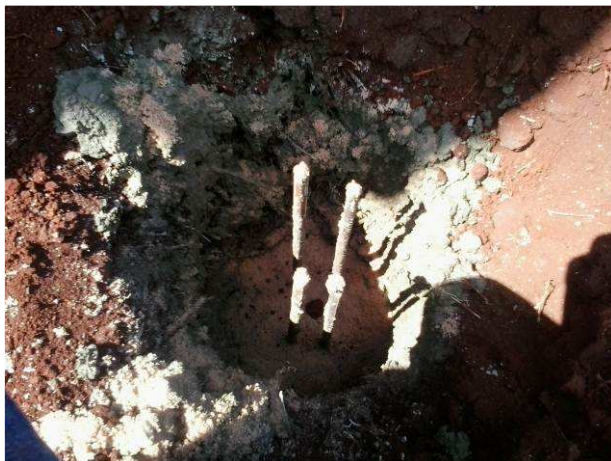

Figura 29C: Estacas executadas e com escavação no entorno para preparo do bloco de fundação



Figura 30C: Estaca sendo concretada



Figura 31C: Estoque de armaduras de estacas



Figura 32C: Empresa fornecedora do concreto
usinado para concretagem das estacas

Curitiba, 15 de fevereiro de 2016.

Arnaldo Nascimento de Souza
Membro

Carlos Henrique Siwek
Membro

Kelvi Leandro da Silva
Membro