

RELATÓRIO FOTOGRÁFICO – 5ª MEDIÇÃO

OBRA: **EXECUÇÃO DE REFORMA NO FÓRUM TRABALHISTA DE FRANCISCO BELTRÃO.**

CONTRATADA: **CONSTRUTORA SUDOESTE LTDA – ME.**

Considerando a instituição da Comissão de Recebimento e Fiscalização da **EXECUÇÃO DE REFORMA NO FÓRUM TRABALHISTA DE FRANCISCO BELTRÃO**, objeto do Contrato Nº 04/2015, TP 04/2014, com efeitos através do despacho exarado pela Sra. Ordenadora da Despesa, os componentes abaixo elencados apresentam o relatório fotográfico das vistorias realizadas, que tiveram como objetivo a fiscalização dos serviços executados pela Contratada, no período de 09/07/2015 (data que se atingiu parcialmente o valor financeiro previsto para 4ª Medição) até 24/09/2015 (data da vistoria final na obra).

I. SERVIÇOS - CIVIL - OBRA 01.

I.6. ESQUADRIAS.



Figura 01C: Porta PM04 - entrada do balcão da 2ª Vara.



Figura 02C: Portas PM01 - entrada dos banheiros da secretaria da 2ª Vara.



Figura 03C: Portas PM04 - gabinete do juiz e sala de audiências da 2ª Vara.



Figura 04C: Porta PM04 - banheiro do gabinete do juiz da 2ª Vara.



Figura 05C: Porta PM04 - sala de audiências da 2ª Vara.

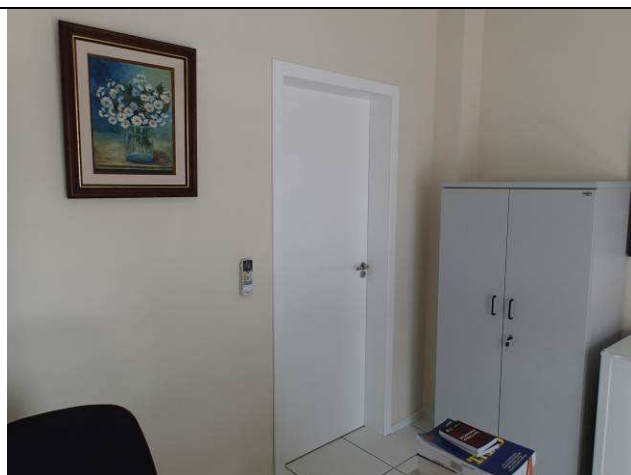

Figura 06C: Porta de correr PM03 da sala de conciliação e PM04 da copa.

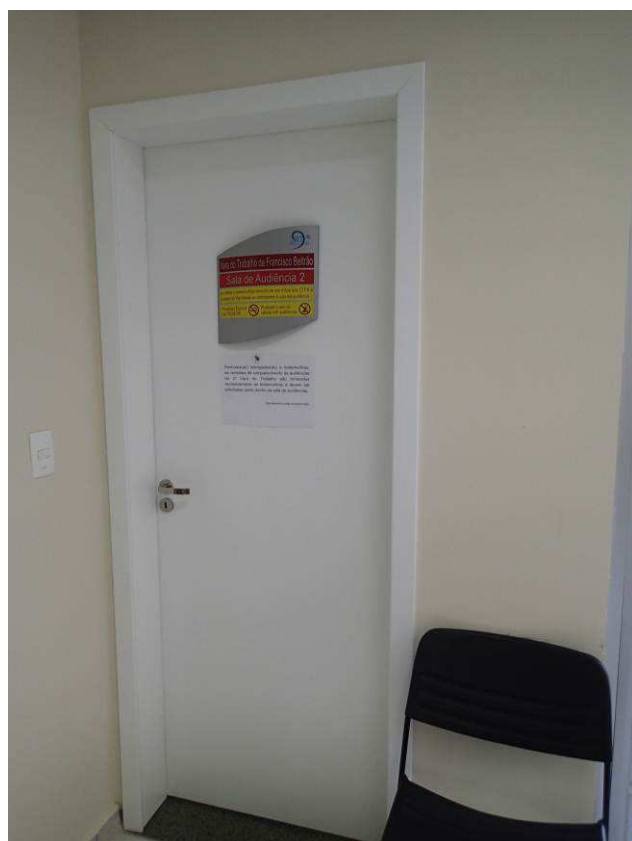

Figura 07C: Detalhe da fechadura.

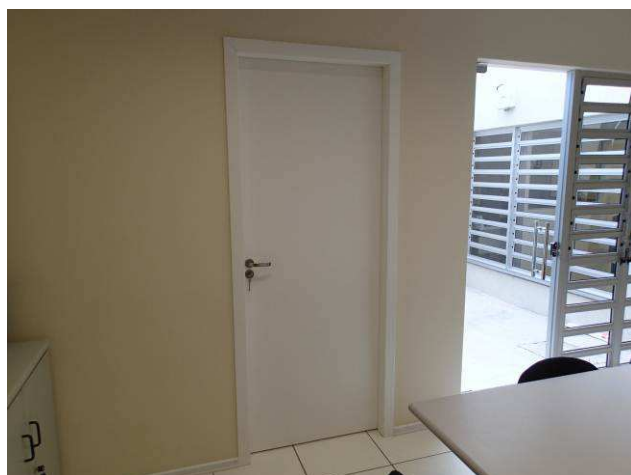

Figura 08C: Detalhe da dobradiça.

I.11. PISOS INTERNOS / EXTERNOS.



Figura 09C: Piso podotáteis de borracha - caminho para o balcão 2ª Vara.



Figura 10C: Piso podotáteis de borracha - caminho para o balcão 2ª Vara.

I.11. SERVIÇOS COMPLEMENTARES E LIMPEZA DA OBRA.



Figura 11C: Comunicação visual - letreiro da fachada.



Figura 12C: Comunicação visual - quadro de avisos.



Figura 13C: Comunicação visual - placas de identificação.



Figura 14C: Comunicação visual - placas de identificação.



Figura 15C: Comunicação visual - placas de identificação.



Figura 16C: Comunicação visual - placas de identificação.

II. SERVIÇOS - CIVIL - OBRA 02.

II.5. PAREDES E PAINÉIS.



Figura 17C: Paredes de gesso acartonado - depósito da 1ª Vara.



Figura 18C: Balcão de atendimento - distribuição.

II.6. ESQUADRIAS.

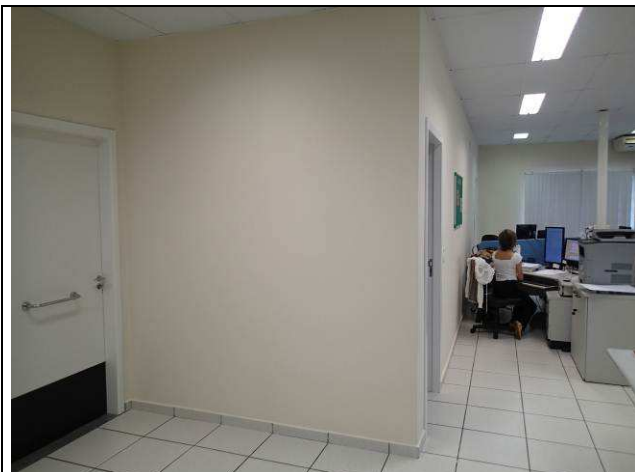

Figura 19C: Porta PM04 - distribuição.



Figura 20C: Porta PM04 - copa da 1ª Vara.



Figura 21: Porta de correr PM06 - entrada do balcão de atendimento da 1ª Vara.



Figura 22C: Porta de correr PM03 - entrada da secretaria da 1ª Vara.

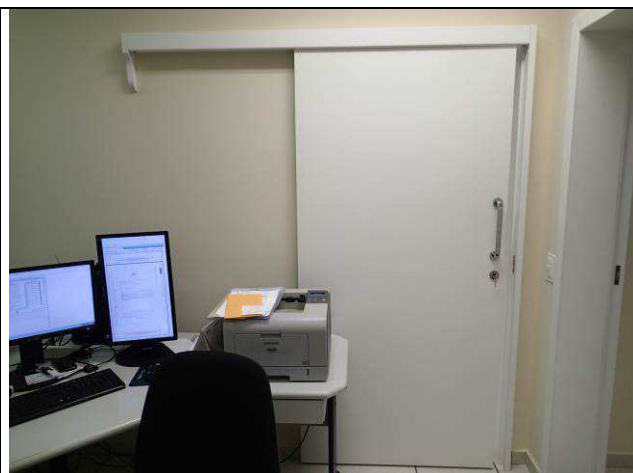

Figura 23: Esquadria em vidro temperado VT3 - balcão de atendimento da 1ª Vara.



Figura 24C: Porta de alumínio - entrada do jardim da sala de audiências da 1ª Vara.

II.11. PISOS INTERNOS / EXTERNOS.



Figura 25C: Piso podotátil de borracha.



Figura 26C: Piso podotátil de borracha.

II.12. CORRIMÃO, RODAPÉS, SOLEIRAS E PEITORIS.

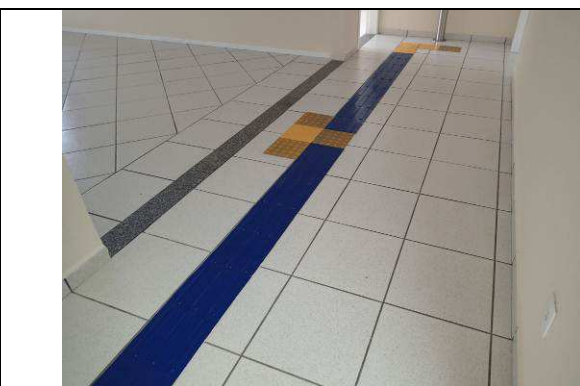

Figura 27C: Rodapé cerâmico.

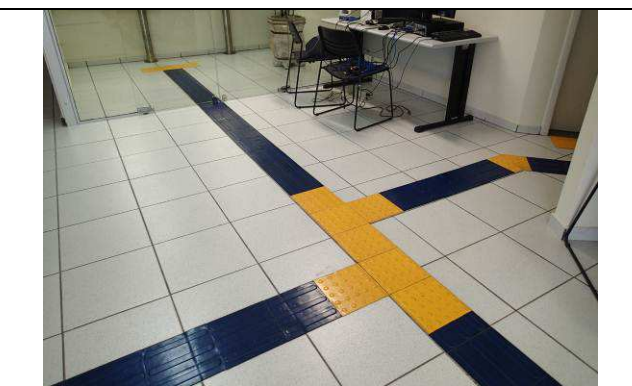

Figura 28C: Soleira - copa 1ª Vara.

II.13. INSTALAÇÕES HIDROSSANITÁRIAS.



Figura 29C: Ponto de água e torneira do sistema de aproveitamento de águas pluviais.

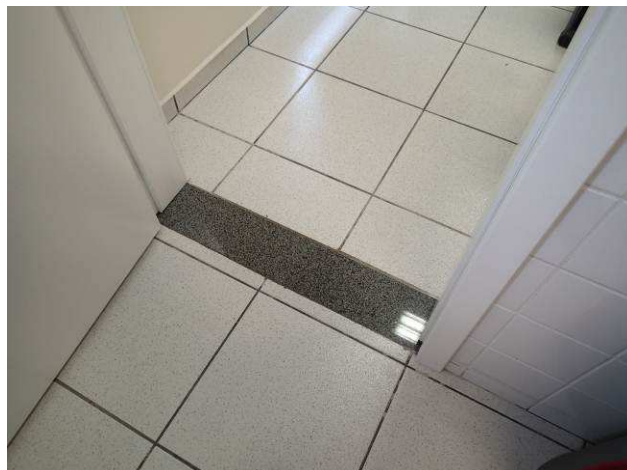

Figura 30C: Ponto de água e torneira do sistema de aproveitamento de águas pluviais.

II.15. PINTURAS.

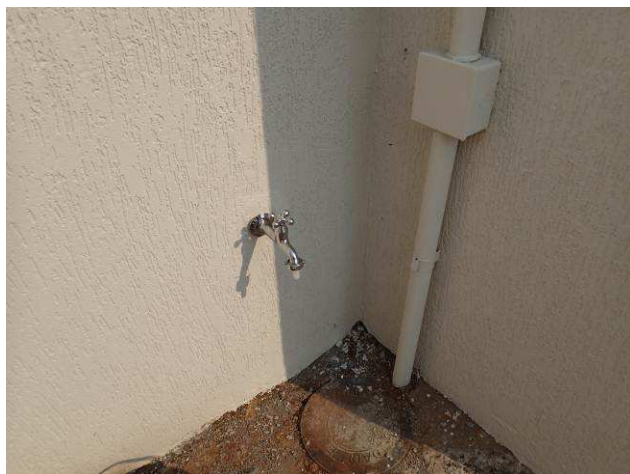

Figura 31C: Pintura interna - distribuição.



Figura 32C: Pintura interna - hall.



Figura 33C: Pintura interna - hall.



Figura 34C: Pintura interna - hall.



Figura 35C: Pintura externa.



Figura 36C: Pintura externa.



Figura 37C: Pintura externa.



Figura 38C: Pintura externa.



Figura 39C: Pintura externa.



Figura 40C: Pintura externa.



Figura 41C: Pintura externa.



Figura 42C: Pintura externa.



Figura 43C: Pintura externa.



Figura 44C: Pintura externa.



Figura 45C: Pintura externa.



Figura 46C: Pintura externa.



Figura 47C: Pintura externa.



Figura 48C: Pintura externa.



Figura 49C: Pintura externa.



Figura 50C: Pintura externa.



Figura 51C: Pintura externa.



Figura 52C: Pintura externa.

II.16. SERVIÇOS COMPLEMENTARES E LIMPEZA DA OBRA.

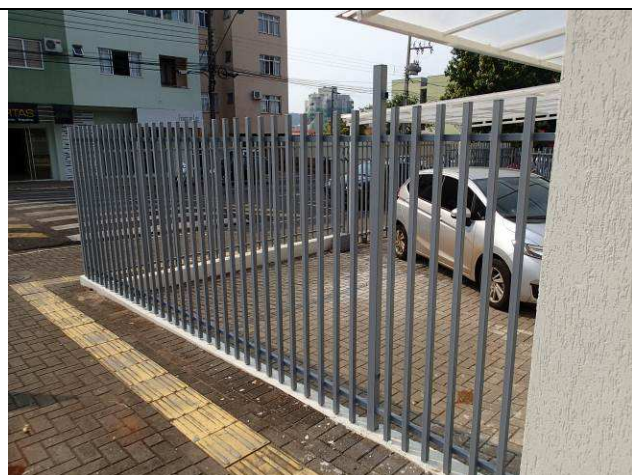

Figura 53C: Bicletário.



Figura 54C: Plantio do jardim interno.



Figura 55C: Plantio do jardim interno -
Agave.



Figura 56C: Plantio do jardim interno -
Palmeiras Areca.



Figura 57C: Plantio do jardim interno -
Lírios amarelos.



Figura 58C: Jardim interno finalizado.

II. SERVIÇOS - ELÉTRICA.

II.1. INSTALAÇÕES ELÉTRICAS



Figura 01E: Coluna técnica Dutotec remanejada da 1ª VT para Distribuição.



Figura 02E: Tomadas elétricas, espelhos cegos, porta equipamentos Dutotec.



Figura 03E: Tomadas elétricas, espelhos cegos, porta equipamentos Dutotec.



Figura 04E: Interruptores, tomadas, espelhos 1ª VT, hall e Distribuição.



Figura 05E: Interruptores, tomadas, espelhos 1ª VT, hall e Distribuição.



Figura 06E: Interruptores, tomadas, espelhos 1ª VT, hall e Distribuição.

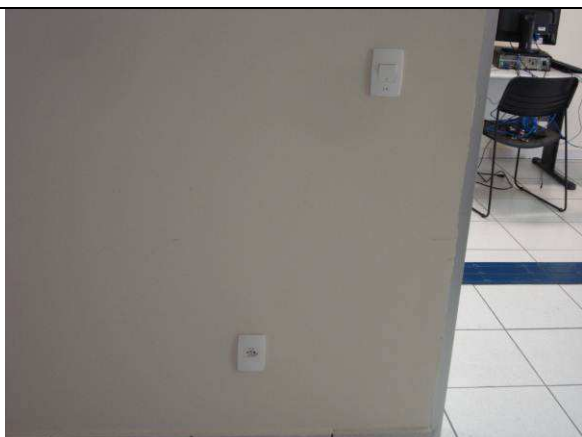

Figura 07E: Interruptores, tomadas, espelhos 1ª VT, hall e Distribuição.



Figura 08E: Interruptores, tomadas, espelhos 1ª VT, hall e Distribuição.

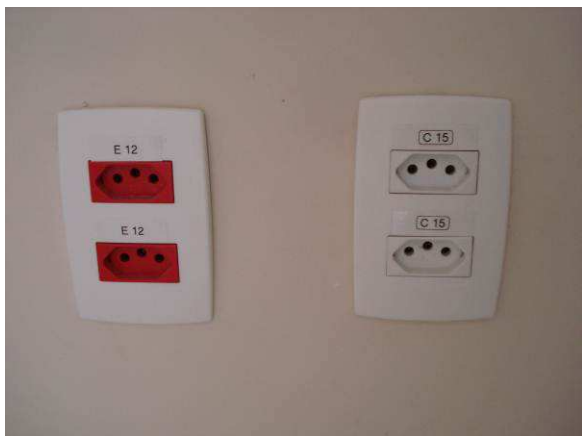

Figura 09E: Luminárias revisadas e novos blocos emergência.



Figura 10E: Luminárias revisadas e novos blocos emergência.



Figura 11E: Luminárias revisadas e novos blocos emergência.



Figura 12E: Luminárias revisadas e novos blocos emergência.



Figura 13E: Luminárias revisadas e novos blocos emergência.



Figura 14E: Luminárias revisadas e novos blocos emergência.



Figura 15E: Luminárias revisadas e novos blocos emergência.



Figura 16E: Quadro Elétrico QDE - novos circuitos.



Figura 17E: Quadro elétrico QDC.

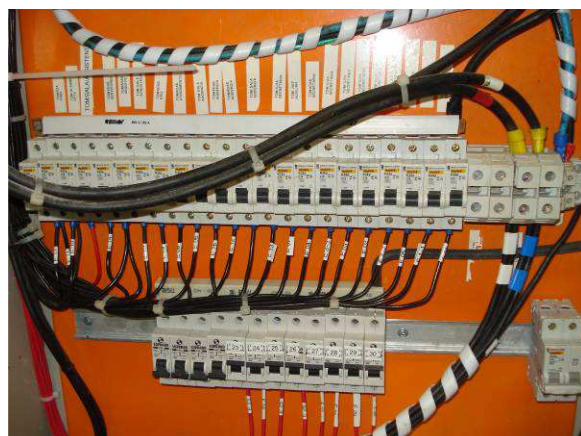

Figura 18E: Quadro elétrico QDC.

II.2. INSTALAÇÕES LÓGICAS, CFTV, TELEFONIA E ALARME



Figura 19E: Pontos lógicos 1ª VT, hall e Distribuição.



Figura 20E: Pontos lógicos 1ª VT, hall e Distribuição.



Figura 21E: Pontos lógicos 1ª VT, hall e Distribuição.



Figura 22E: Pontos lógicos 1ª VT, hall e Distribuição.



Figura 23E: Patch cords 10m padrão genérico.



Figura 24E: rack sala técnica.

IV. PRIMEIRO TERMO ADITIVO.

IV.1. ALTERAÇÕES DE LAYOUT - DESPACHO GSEA 161/2015.

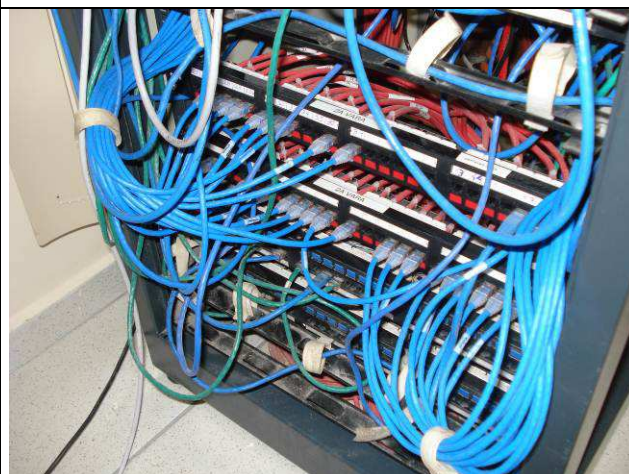

Figura 59C: Paredes de gesso acartonado - sala do assistente do juiz da 2ª Vara.



Figura 60C: Painel de vidro - sala do assistente do juiz da 2ª Vara.



Figura 61C: Painel de vidro - sala do assistente do juiz da 2ª Vara.



Figura 62C: Porta PM04 - sala do assistente do juiz da 2ª Vara.



Figura 63C: Rodapés - sala do assistente do juiz da 2ª Vara.



Figura 64C: Porta PM04 - sala do assistente do juiz da 2ª Vara.

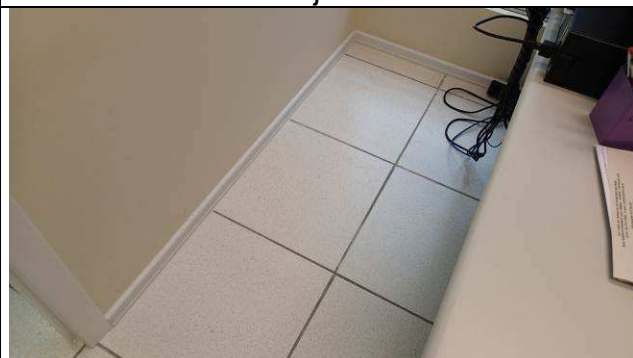

Figura 65C: Evaporadora ar condicionado - sala do assistente do juiz da 2ª Vara.

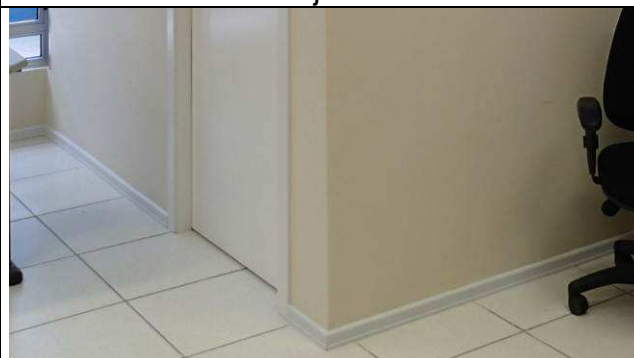

Figura 66C: Evaporadora ar condicionado - sala do assistente do juiz da 2ª Vara.



Figura 67C: Condensadora ar condicionado - sala do assistente do juiz da 2ª Vara.

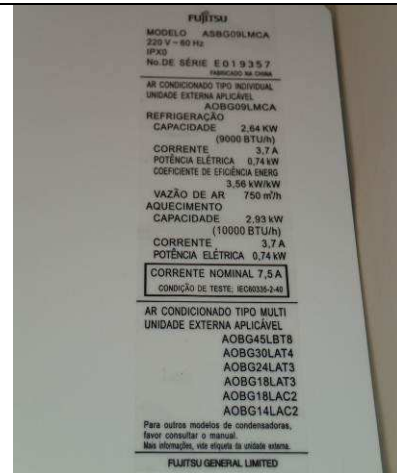

Figura 68C: Condensadora ar condicionado - sala do assistente do juiz da 2ª Vara.



Figura 69C: Parede e porta de correr PM03 atrás do balcão de atendimento da 2ª Vara.

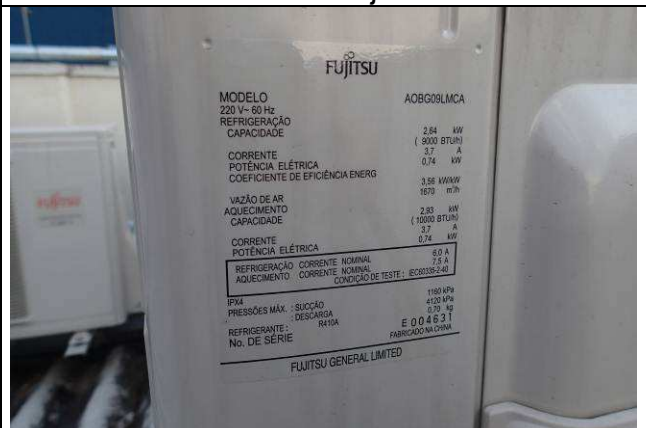

Figura 70C: Parede de gesso acartonado em frente aos banheiros da 2ª Vara.

IV.2. RELOCAÇÃO DE EQUIPAMENTO DE AR CONDICIONADO DO HALL DE ESPERA.



Figura 71C: Evaporadora de ar condicionado Split relocada no hall público.



Figura 72C: Condensadora de ar condicionado Split relocada no hall público.

IV.3. SUBSTITUIÇÃO DO RESERVATÓRIO DE ÁGUAS PLUVIAIS.



Figura 73C: Parede frontal - sistema de reaproveitamento de águas pluviais.



Figura 74C: Reservatórios - sistema de reaproveitamento de águas pluviais.

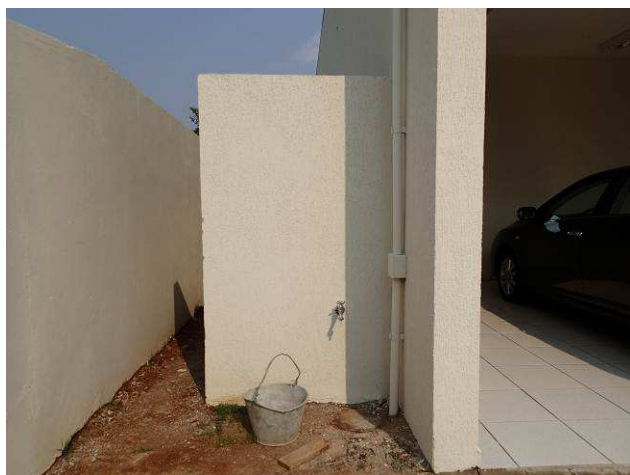

Figura 75C: Reservatórios - sistema de reaproveitamento de águas pluviais.



Figura 76C: Captação - sistema de reaproveitamento de águas pluviais.



Figura 77C: Registro de limpeza e extravasor - sistema de reaproveitamento de águas pluviais.



Figura 78C: Registro de limpeza e extravasor - sistema de reaproveitamento de águas pluviais.



Figura 79C: Registro de distribuição das torneiras - sistema de reaproveitamento de águas pluviais.



Figura 80C: Interligação dos reservatórios - sistema de reaproveitamento de águas pluviais.

IV.4 INSTALAÇÕES ELÉTRICAS E CABEAMENTO ESTRUTURADO



Figura 25E: divisão e redistribuição iluminação - 2ª VT.



Figura 26E: novos pontos - 2ª VT.



Figura 27E: ventokits bwcs 2ª VT.



Figura 28E: ventokits bwcs 2ª VT.

V. TERCEIRO TERMO ADITIVO - AMPLIAÇÃO DO PAB.

V.1. DEMOLIÇÕES.



Figura 81C: Parede de alvenaria da interligação demolida.



Figura 82C: Janela JA2E removida para reaproveitamento.

V.2. ESTRUTURAS E FUNDAÇÕES.



Figura 83C: Vigas baldrame e escoramento da laje pré-moldada.



Figura 84C: Pilares, vigas e laje pré-moldada.



Figura 85C: Laje pré-moldada e vigas de cobertura.



Figura 86C: Pilaretes e viga cinta da platibanda.

V.3. PAREDES E PAINÉIS.



Figura 87C: Paredes de alvenaria.



Figura 88C: Verga para janela JA2E.

V.4. ESQUADRIAS.



Figura 89C: Janela JA2E.



Figura 90C: Porta de alumínio.

V.5. COBERTURA.



Figura 91C: Estrutura metálica de cobertura.



Figura 92C: Cobertura com telha metálica tipo "sanduíche" e calha.



Figura 93C: Copeamento no topo da platibanda.



Figura 94C: Conductor de águas pluviais.

V.6. REVESTIMENTOS INTERNOS / EXTERNOS.



Figura 95C: Revestimento argamassado externo.



Figura 96C: Revestimento argamassado externo.

V.7. PISOS INTERNOS / EXTERNOS.



Figura 97C: Assentamento do piso cerâmico.



Figura 98C: Piso cerâmico.

V.8. PEITORIS, RODAPÉS, E SOLEIRAS.



Figura 99C: Peitoril em granito - JA2E.



Figura 100C: Soleira em granito.



Figura 101C: Rodapé em poliestireno.



Figura 102C: Rodapé em poliestireno.

V. 9. PINTURAS.



Figura 103C: Pintura interna.

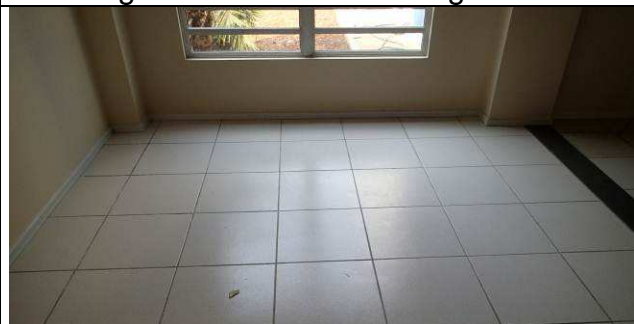

Figura 104C: Pintura interna.



Figura 105C: Pintura interna.



Figura 106C: Pintura externa.



Figura 107C: Pintura externa.



Figura 108C: Pintura externa.

V.10 INSTALAÇÕES ELÉTRICAS, CABEAMENTO ESTRUTURADO E SISTEMA DE PROTEÇÃO CONTRA DESCARGAS ATMOSFÉRICAS.



Figura 29E: luminárias externas tipo tartaruga - anexo PAB.



Figura 30E: luminárias externas tipo tartaruga - anexo PAB.



Figura 31E: fitas SPDA anexo PAB.



Figura 32E: descida SPDA anexo PAB.



Figura 33E: descida SPDA anexo PAB.



Figura 34E: aterramento SPDA anexo PAB.

Curitiba, 7 de outubro de 2015.

Arnaldo Nascimento de Souza
Membro

Carlos Henrique Siwek
Membro

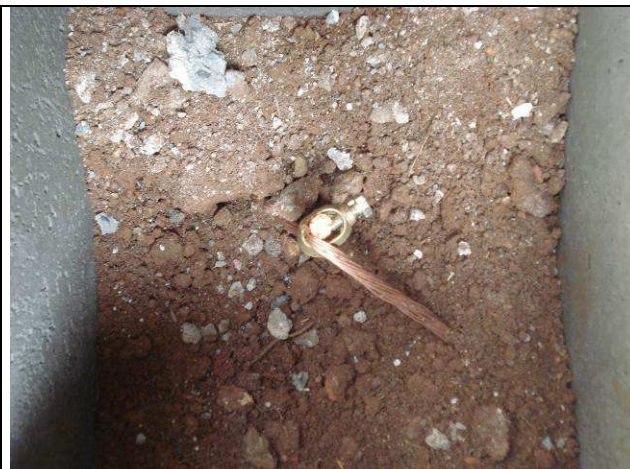
Raquel Viola Ampuero
Membro