

## **RELATÓRIO FOTOGRÁFICO – 4ª MEDIÇÃO**

OBRA: **EXECUÇÃO DE REFORMA NO FÓRUM TRABALHISTA DE FRANCISCO BELTRÃO.**

CONTRATADA: **CONSTRUTORA SUDOESTE LTDA – ME.**

Considerando a instituição da Comissão de Recebimento e Fiscalização da **EXECUÇÃO DE REFORMA NO FÓRUM TRABALHISTA DE FRANCISCO BELTRÃO**, objeto do Contrato Nº 04/2015, TP 04/2014, com efeitos através do despacho exarado pela Sra. Ordenadora da Despesa, os componentes abaixo elencados apresentam o relatório fotográfico das vistorias realizadas, que tiveram como objetivo a fiscalização dos serviços executados pela Contratada, no período de 09/06/2015 (data que se atingiu parcialmente o valor financeiro previsto para 3ª Medição) até 09/07/2015 (data que se atingiu parcialmente o valor financeiro previsto para 4ª Medição).

### **I. SERVIÇOS - CIVIL - OBRA 01.**

#### **I.13. INSTALAÇÕES HIDROSSANITÁRIAS.**



Figura 01C: Espelho - bwc gabinete da juíza.



Figura 02C: Espelho - bwc secretaria.

## II. SERVIÇOS - CIVIL - OBRA 02.

### II.3. DEMOLIÇÃO.



Figura 03C: Remoção das divisórias navais.



Figura 04C: Remoção de forro - cozinha.



Figura 05C: Demolição de paredes de alvenaria - abertura de vãos da Distribuição.



Figura 06C: Demolição de paredes de alvenaria - abertura de vãos do PAB.

## II.5. PAREDES E PAINÉIS.



Figura 07C: Alvenaria de vedação - fechamento dos vãos.

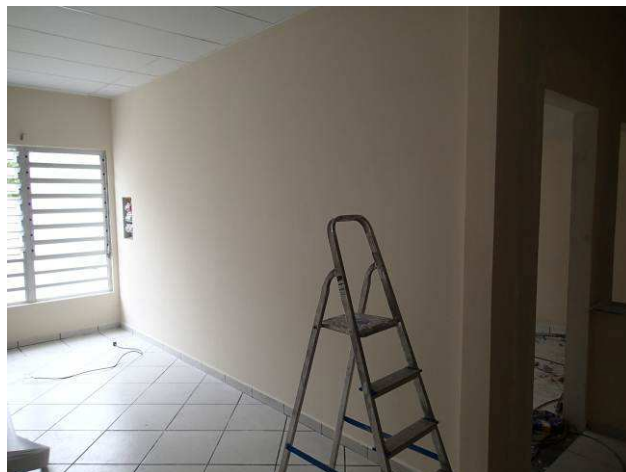

Figura 08C: Alvenaria de vedação - aumento da altura do muro.



Figura 09C: Parede de gesso acartonado - divisória para o balcão da 1ª Vara.



Figura 10C: Parede de gesso acartonado - divisória para o balcão da 1ª Vara.



Figura 11C: Parede de gesso acartonado - balcão da Distribuição.



Figura 12C: Parede de gesso acartonado - balcão da Distribuição.





Figura 13C: Parede de gesso acartonado - divisória PAB x Distribuição.



Figura 14C: Parede de gesso acartonado - depósito 1ª Vara.

## II.6. ESQUADRIAS.



Figura 15C: Automação do portão da vaga de estacionamento coberto.



Figura 16C: Automação do portão da vaga de estacionamento coberto.

## II.9. FORRO.

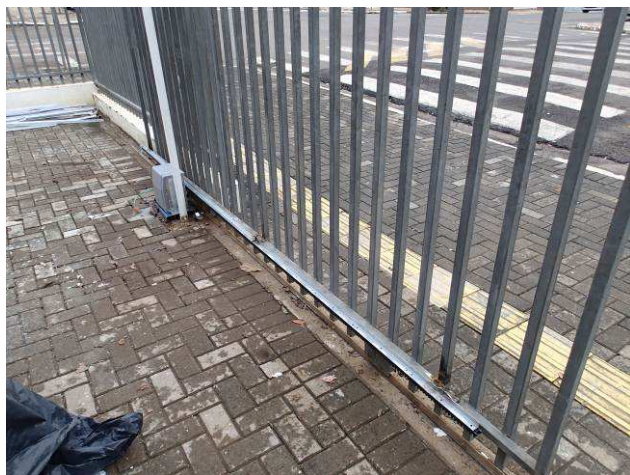

Figura 17C: Forro modular - hall público.



Figura 18C: Forro modular - hall público.

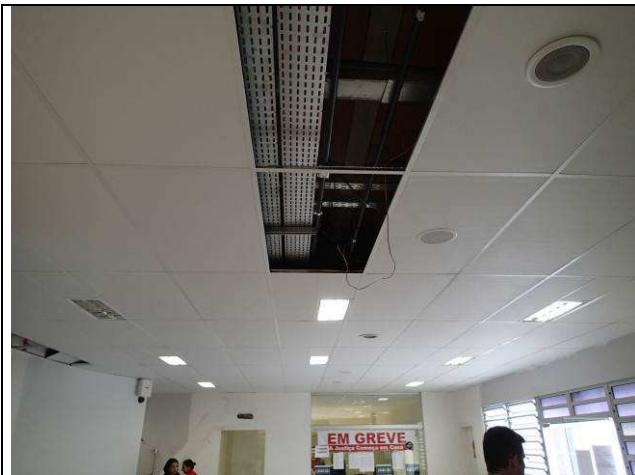

Figura 19C: Forro modular - hall público.



Figura 20C: Forro modular - OAB.

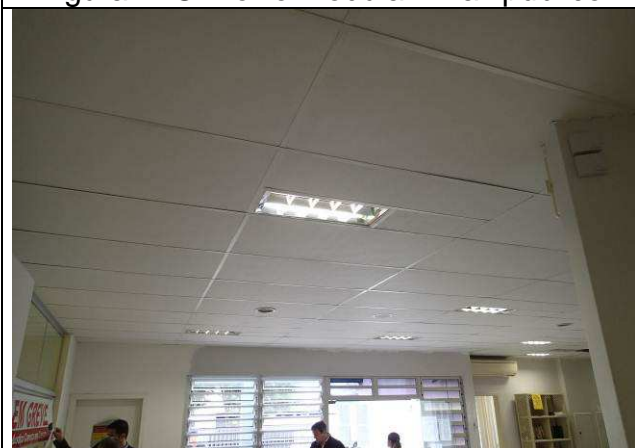

Figura 21C: Forro modular - PAB.



Figura 22C: Forro modular - acesso distribuição.



Figura 23C: Forro modular - acesso banheiros da 1ª Vara.



Figura 24C: Forro modular - secretaria da 1ª Vara.



Figura 25C: Forro modular - secretaria da 1ª Vara.

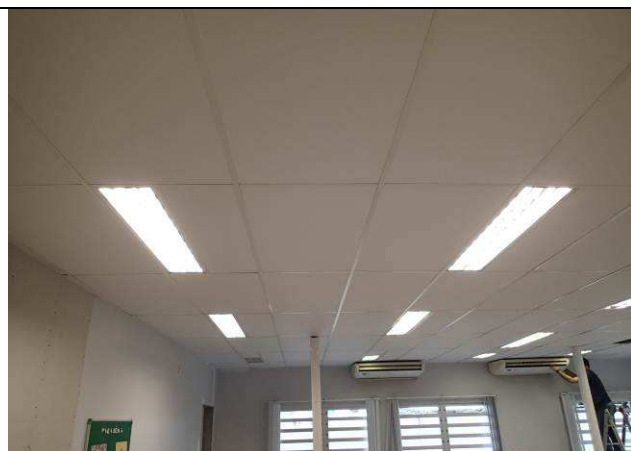

Figura 26C: Forro modular - secretaria da 1ª Vara.



Figura 27C: Forro modular - gabinete juiz auxiliar 1ª Vara.

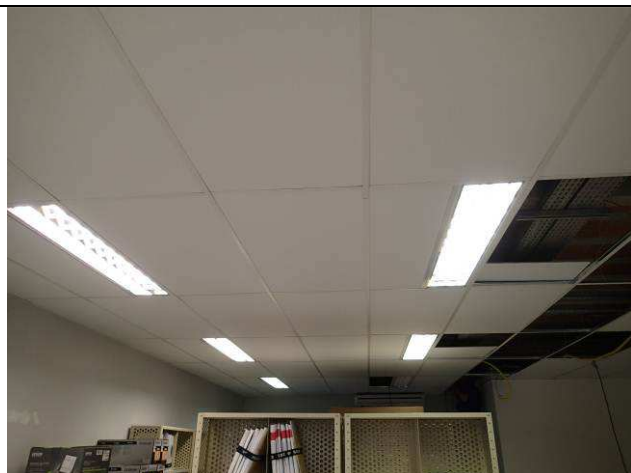

Figura 28C: Forro modular - sala de audiências da 1ª Vara.



## II.11. PISOS INTERNOS / EXTERNOS.



Figura 29C: Piso cerâmico - distribuição.



Figura 30C: Piso cerâmico - distribuição.

## II.12. CORRIMÃO, RODAPÉS, SOLEIRAS E PEITORIS.

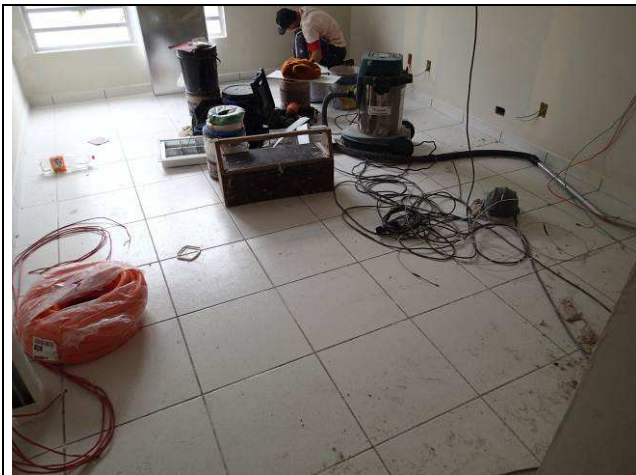

Figura 31C: Rodapé cerâmico - distribuição.



Figura 32C: Rodapé cerâmico - distribuição.

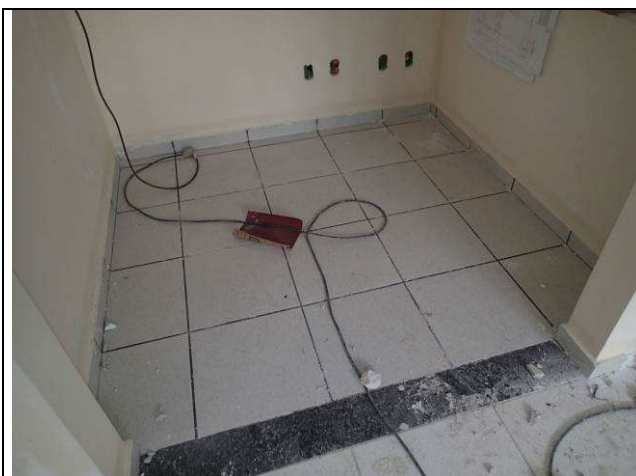

Figura 33C: Rodapé cerâmico - Balcão.



Figura 34C: Rodapé cerâmico - OAB.



Figura 35C: Soleira - PAB.



Figura 36C: Recorte para instalação de soleira - cozinha.



Figura 37C: Soleira - PAB.



Figura 38C: Soleira - Distribuição.

## II.15. PINTURAS.



Figura 39C: Aplicação de massa PVA.



Figura 40C: Aplicação de massa PVA.



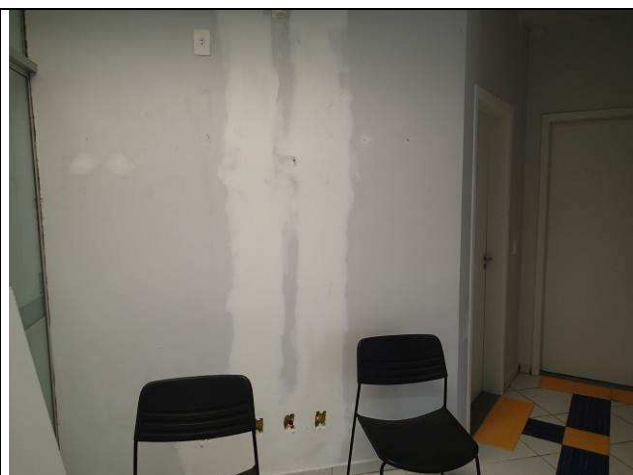

Figura 41C: Aplicação de massa PVA.



Figura 42C: Aplicação de massa PVA.



Figura 43C: Pintura - gabinete da juíza da 1ª Vara.



Figura 44C: Pintura - sala de audiências da 1ª Vara.



Figura 45C: Pintura - sala de conciliação da 1ª Vara.

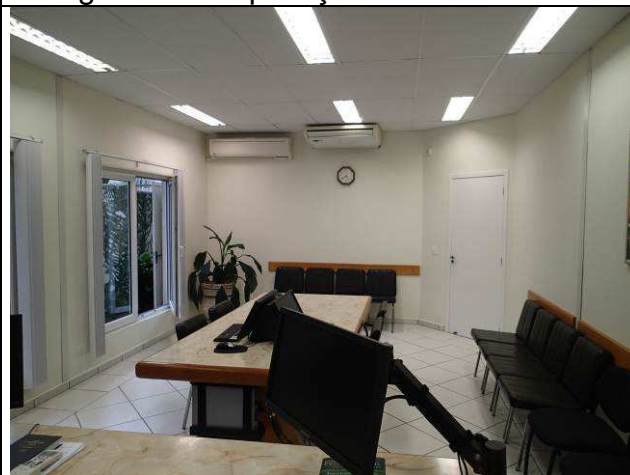

Figura 46C: Pintura - OAB.



Figura 47C: Pintura - gabinete juiz auxiliar da 1ª Vara.



Figura 48C: Pintura - gabinete juiz auxiliar da 1ª Vara.



Figura 49C: Pintura - distribuição.



Figura 50C: Pintura - PAB.

### III. SERVIÇOS - ELÉTRICA.

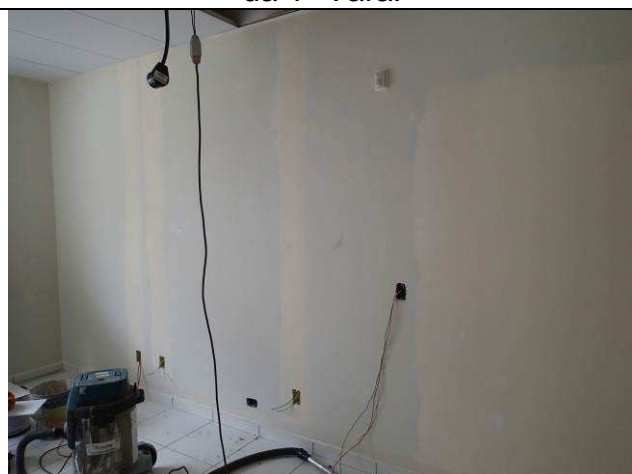
#### III.1. INSTALAÇÕES ELÉTRICAS.



Figura 01E: Remanejamento de colunas técnicas.



Figura 02E: Remanejamento de colunas técnicas.



Figura 03E: Remanejamento de circuitos, infraestrutura elétrica.



Figura 04E: Remanejamento de circuitos, infraestrutura elétrica.





Figura 05E: Remanejamento de circuitos, infraestrutura elétrica.

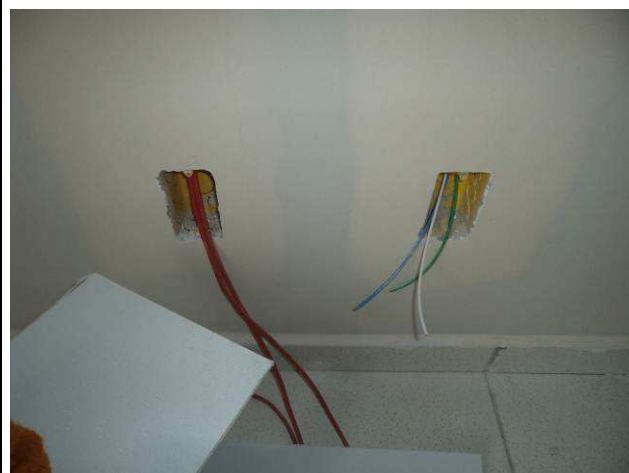

Figura 06E: Remanejamento de circuitos, infraestrutura elétrica.

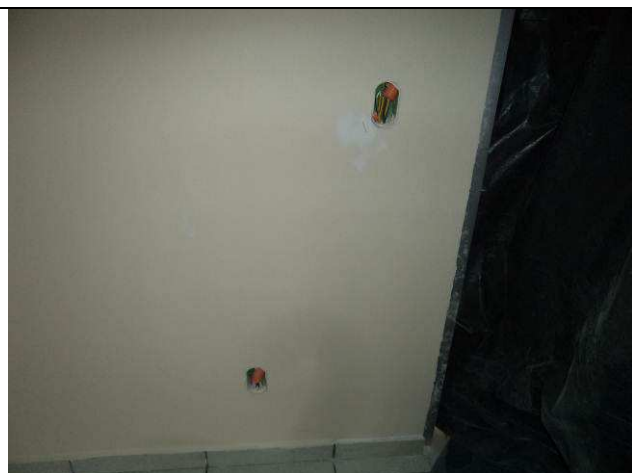

Figura 07E: Novos circuitos de iluminação.



Figura 08E: Novos circuitos de iluminação.



Figura 09E: Infraestrutura elétrica, remanejamento iluminação.



Figura 10E: cabeamento elétrico.



Figura 11E: quadro elétrico PAB.



Figura 12E: caixa de piso Dutotec.



Figura 13E: caixa de piso Dutotec.



Figura 14E: Instalações sala de audiências  
2ª VT.

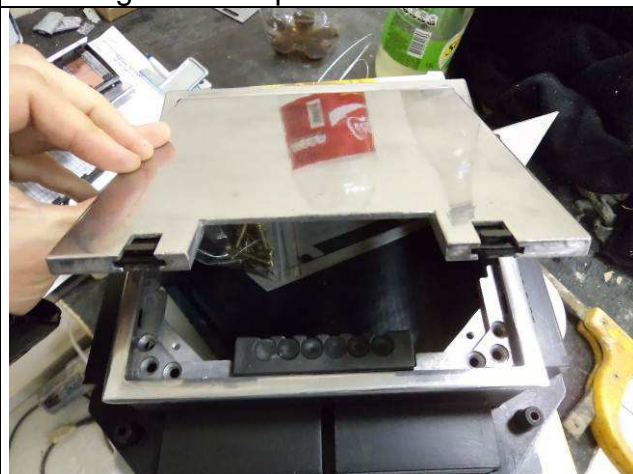

Figura 15E: Instalações sala de audiências  
2ª VT.



Figura 16E: Instalações sala de audiências  
2ª VT.





Figura 17E: Instalações sala de audiências  
2ª VT.



Figura 18E: Instalações hall de entrada -  
balcão de atendimento.



Figura 19E: luminárias em revisão.



Figura 20E: arandelas externas 2ª VT.



### III.2. INSTALAÇÕES LÓGICAS E DE CABEAMENTO ESTRUTURADO.



#### IV. PRIMEIRO TERMO ADITIVO.

#### IV.3. SUBSTITUIÇÃO DO RESERVATÓRIO DE ÁGUAS PLUVIAIS.



Figura 51C: Estrutura de concreto armado, e alvenaria de vedação, da base dos reservatórios de aproveitamento de águas pluviais.



Figura 52C: Estrutura de concreto armado, e alvenaria de vedação, da base dos reservatórios de aproveitamento de águas pluviais.

Curitiba, 17 de julho de 2015.

---

Arnaldo Nascimento de Souza  
Membro

---

Carlos Henrique Siwek  
Membro

---

Raquel Viola Ampuero  
Membro