

## RELATÓRIO FOTOGRÁFICO – 1ª MEDIÇÃO

OBRA: **EXECUÇÃO DE REFORMA NO FÓRUM TRABALHISTA DE FRANCISCO BELTRÃO.**

CONTRATADA: **CONSTRUTORA SUDOESTE LTDA – ME.**

Considerando a instituição da Comissão de Recebimento e Fiscalização da **EXECUÇÃO DE REFORMA NO FÓRUM TRABALHISTA DE FRANCISCO BELTRÃO**, objeto do Contrato Nº 04/2015, TP 04/2014, com efeitos através do despacho exarado pela Sra. Ordenadora da Despesa, os componentes abaixo elencados apresentam o relatório fotográfico das vistorias realizadas, que tiveram como objetivo a fiscalização dos serviços executados pela Contratada, no período de 09/03/2015 (data de início da obra) até 09/04/2015 (data que se atingiu parcialmente o valor financeiro previsto para 1ª Medição).

### I. SERVIÇOS - CIVIL - OBRA 01.

#### I.1. ADMINISTRAÇÃO DE OBRA E SERVIÇOS INICIAIS.



Figura 01C: Placa de obra.



Figura 02C: Placa de obra.

## I.2. INSTALAÇÃO DO CANTEIRO DE OBRAS.



Figura 03C: Tapume externo.



Figura 04C: Tapume externo.



Figura 05C: Tapume externo.



Figura 06C: Tapume interno.



Figura 07C: Tapume interno.



Figura 08C: Caçamba de entulhos.



### I.3. DEMOLIÇÕES.



Figura 09C: Demolições internas.



Figura 10C: Demolições internas.



Figura 11C: Demolições internas.



Figura 12C: Demolições internas.



Figura 13C: Demolições internas.



Figura 14C: Demolições internas.





Figura 15C: Demolições externas.



Figura 16C: Demolições externas.



Figura 17C: Remoção de paver.



Figura 18C: Escavações externas para fundações e esgoto.



Figura 19C: Escavações externas para fundações e esgoto.

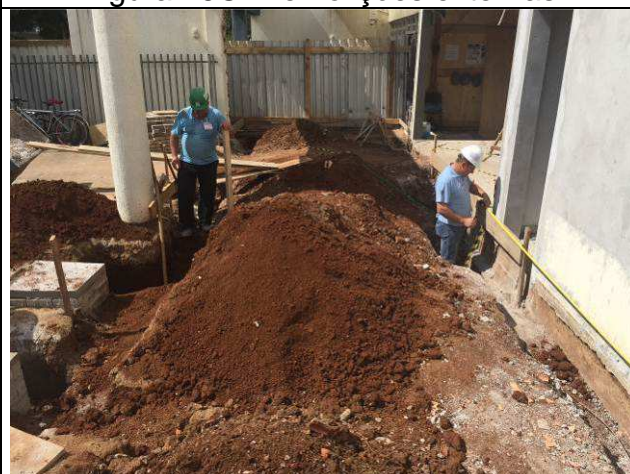

Figura 20C: Escavações externas para blocos de fundações.

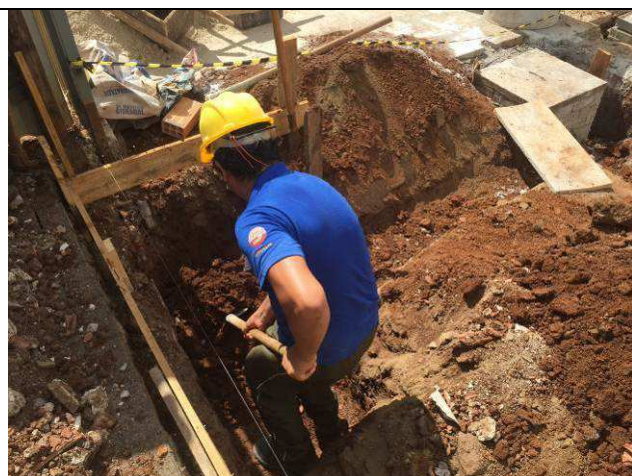

#### I.4. ESTRUTURAS E FUNDAÇÕES.

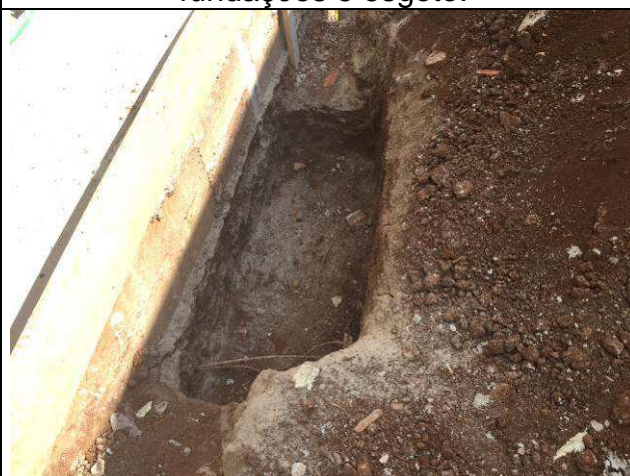

Figura 21C: Execução das brocas.



Figura 22C: Execução das brocas.



Figura 23C: Execução das brocas.



Figura 24C: Execução das brocas.





Figura 25C: Vigas baldrames.

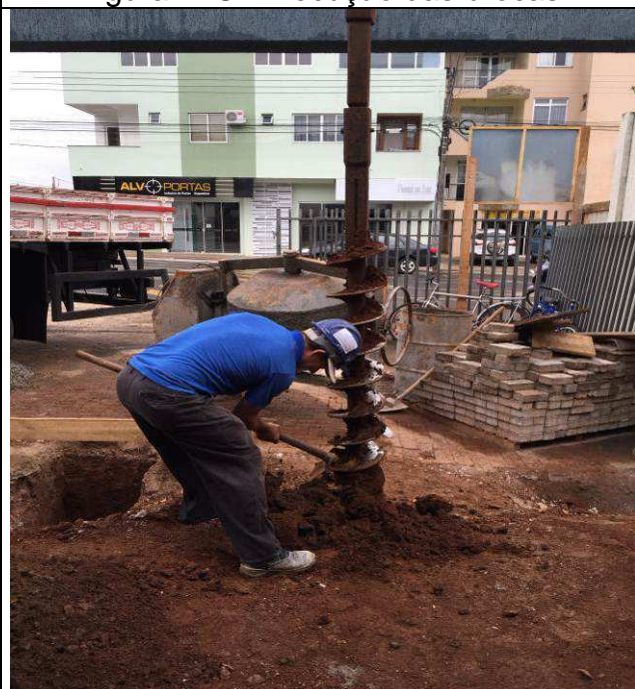

Figura 26C: Vigas baldrame impermeabilizadas.



Figura 27C: Pilares e formas / escoramento das vigas e laje de cobertura.



Figura 28C: Pilares e formas / escoramento das vigas e laje de cobertura.









Figura 33C: Pilares, vigas e laje de cobertura.



Figura 34C: Desforma das vigas de cobertura.



Figura 35C: Armação da cinta da platibanda.



Figura 36C: Concretagem da cinta da platibanda.



Figura 37C: Escoramento das vigas de cobertura.



Figura 38C: Vista externa da estrutura de concreto armado.

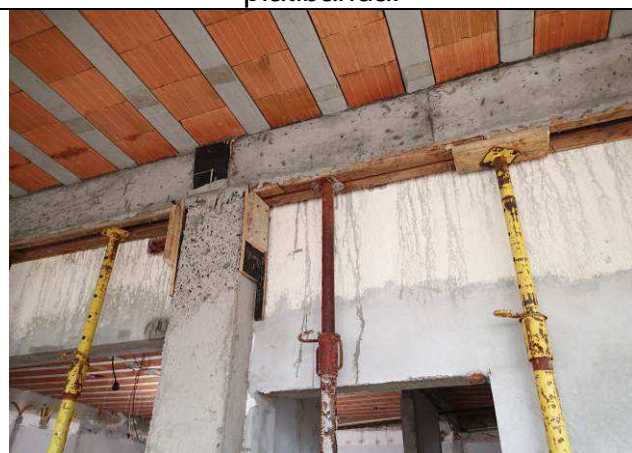

### I.5. PAREDES E PAINÉIS.



Figura 39C: Paredes de alvenaria da platibanda.



Figura 40C: Paredes de alvenaria da platibanda.



Figura 41C: Paredes de alvenaria da platibanda.



Figura 42C: Vergas de concreto armado.



Figura 43C: Vergas de concreto armado.



Figura 44C: Vergas de concreto armado.



## I.6. ESQUADRIAS.



Figura 45C: Porta PV1E relocada - externa.



Figura 46C: Porta PV1E relocada - interna.

## I.11. PISOS INTERNOS / EXTERNOS.



Figura 47C: Enchimento de rasgo em concreto para passagem de tubulações.



Figura 48C: Enchimento de rasgo em concreto para passagem de tubulações.



Figura 49C: Enchimento de rasgo em concreto para passagem de tubulações.



Figura 50C: Camada de brita no piso da área ampliada.



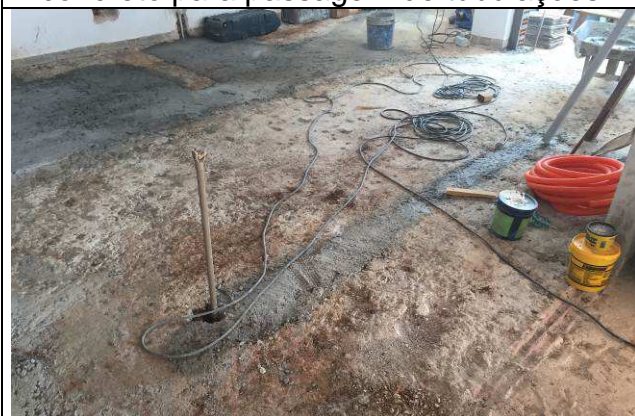

Figura 51C: Regularização de piso na área da 2ª Vara - tacos de nivelamento.



Figura 52C: Regularização de piso na área da 2ª Vara - tacos de nivelamento.



Figura 53C: Regularização de piso na área da 2ª Vara.



Figura 54C: Piso regularizado na área da 2ª Vara.



Figura 55C: Piso cerâmico utilizado.



Figura 56C: Argamassa colante utilizada.





Figura 57C: Assentamento - piso cerâmico.



Figura 58C: Assentamento - piso cerâmico.



Figura 59C: Assentamento - piso cerâmico.



Figura 60C: Assentamento - piso cerâmico.

### I.13. INSTALAÇÕES HIDROSSANITÁRIAS.



Figura 61C: Registro de gaveta -  $\phi$  3/4\".



Figura 62C: Registro de gaveta -  $\phi$  3/4\".





Figura 63C: Rede de água fria.



Figura 64C: Rede de água fria.



Figura 65C: Pontos de água fria e esgoto - banheiros da secretaria.



Figura 66C: Pontos de água fria e esgoto - banheiros da secretaria.



Figura 67C: Pontos de água fria e esgoto - banheiro do gabinete do juiz.



Figura 68C: Pontos de água fria e esgoto, e caixa de gordura - copa.



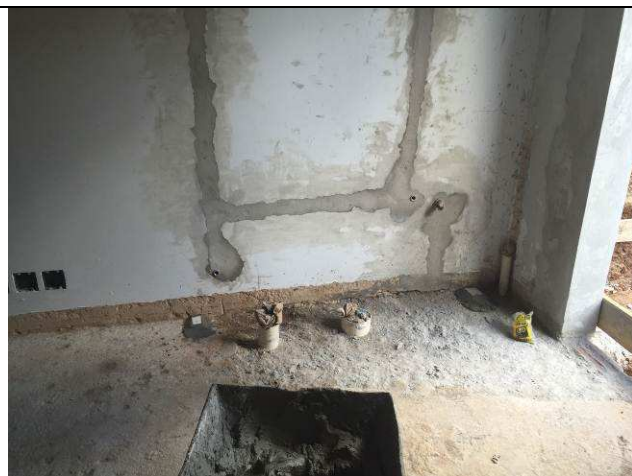

Figura 69C: Caixa de gordura com cesto.



Figura 70C: Caixas de inspeção, de alvenaria, de esgoto e águas pluviais.

#### I.14. DRENOS.



Figura 61C: Ponto de dreno.



Figura 62C: Ponto de dreno.

Curitiba, 22 de abril de 2015.

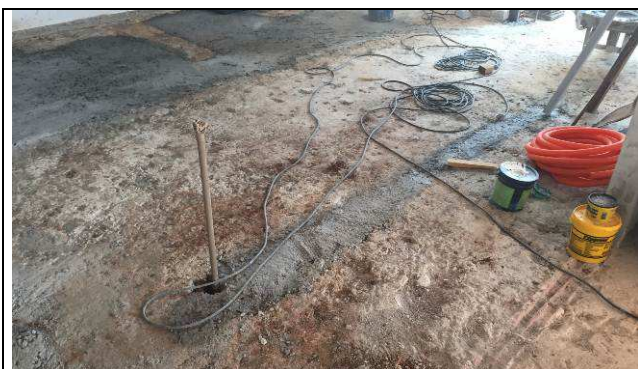
---

Arnaldo Nascimento de Souza  
Membro

---

Carlos Henrique Siwek  
Membro

---

Raquel Viola Ampuero  
Membro