

RELATÓRIO FOTOGRÁFICO – 1ª MEDIÇÃO – ADITIVO 1

OBRA: **EXECUÇÃO DE REFORMA DA COBERTURA E PINTURA EXTERNA DO F.T. DE UMUARAMA**

CONTRATADA: **CONSTRUTORA PLANINGÁ LTDA-ME**

Considerando a instituição da Comissão de Recebimento e Fiscalização da **reforma da cobertura e pintura externa do F.T. de Umuarama**, objeto do Contrato Nº 45/2014, PO nº 24/2014, com efeitos através do despacho exarado pela Sra. Ordenadora da Despesa, os componentes abaixo elencados apresentam o relatório fotográfico das vistorias realizadas, que tiveram como objetivo a fiscalização dos serviços contidos no aditivo 1 ao contrato e executados pela Contratada, no período de 15/11/2014 até 15/12/2014.

I. SERVIÇOS EXECUTADOS

I.1. PINTURAS EM ESQUADRIAS DE FERRO.



Figura 01C: Pintura de janelas - Gabinete



Figura 02C: Pintura de janelas – Sala de audiência



Figura 03C: Pintura de janelas - Arquivo



Figura 04C: Pintura de portas - Lavanderia

I.2. PINTURAS EM GUARDA-CORPOS E CORRIMÃOS



Figura 05C: Pintura do corrimão e guarda-corpo da rampa



Figura 06C: Detalhe da pintura do corrimão e guarda-corpo da rampa



Figura 07C: Pintura do corrimão e guarda-corpo da escada frontal



Figura 08C: Visão lateral - pintura do corrimão e guarda-corpo da rampa

I.3 PINTURAS EM GRADIS E PORTÕES



Figura 09C: Pintura do portão de acesso à área de recicláveis



Figura 10C: Pintura do gradil de visão das entradas de energia

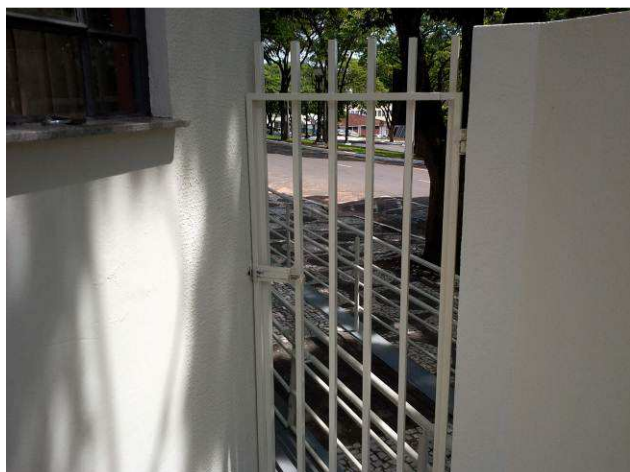

Figura 11C: Pintura do portão do estacionamento



Figura 12C: Pintura do gradil, nos fundos da distribuição



Figura 13C: Detalhe de gradil e portão do estacionamento.



Figura 14C: Portão do estacionamento

I.4. PINTURAS EM OUTROS ELEMENTOS METÁLICOS.



Figura 15C: Pintura dos mastros das bandeiras



Figura 16C: Pintura dos protetores dos holofotes

I.5. PINTURAS EM PISOS.



Figura 17C: Piso pintado, nos fundos da distribuição



Figura 18C: Piso pintado na área da lavanderia e recicláveis



Figura 19C: Piso pintado no estacionamento

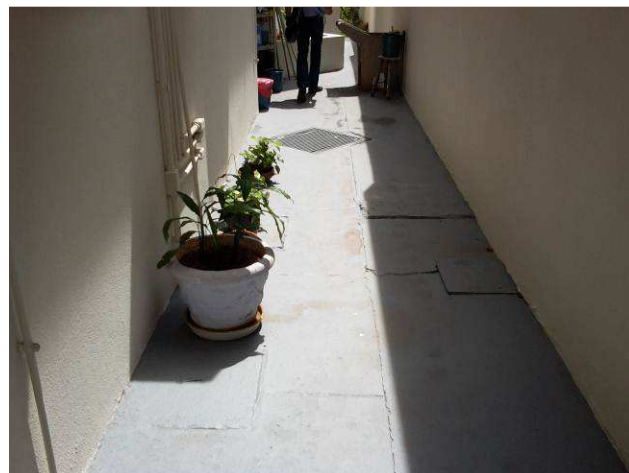

Figura 20C: Detalhe da pintura de piso no estacionamento

I.6. PINTURAS EM ESCADAS.

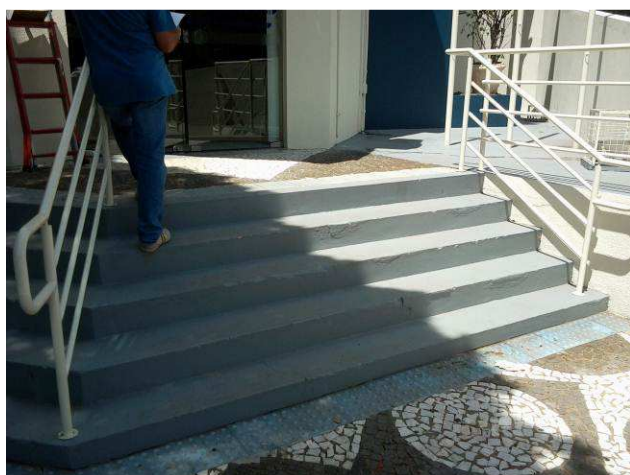

Figura 21C: Pintura de degraus e espelhos da escada frontal



Figura 22C: Detalhe da pintura da escada frontal