



PRIMEIRO TERMO ADITIVO AO CONTRATO N.º 24/2015

Termo aditivo ao contrato de execução de obra para construção de imóvel que fazem entre si, de um lado a UNIÃO, representada pelo TRIBUNAL REGIONAL DO TRABALHO DA 9ª REGIÃO, e de outro NS ENGENHARIA E CONSTRUÇÕES LTDA-EPP, decorrente do Processo de licitação Concorrência n.º 1/2014 - Processo Geral n.º 854/2014.

CONTRATANTE: TRIBUNAL REGIONAL DO TRABALHO DA 9ª REGIÃO, inscrito no CNPJ/MF sob o n.º 03.141.166/0001-16, sediado na Al. Dr. Carlos de Carvalho, 528, Centro, Cidade de Curitiba, Estado do Paraná, neste ato representado pela Ordenadora da Despesa, Sra. PATRÍCIA AIMÉE BRUEL ANTONIO, portadora da Carteira de Identidade RG 3.203.882-4 SSP/PR e inscrita no CPF 702.546.059-15, residente e domiciliada em Curitiba/PR.

CONTRATADA: NS ENGENHARIA E CONSTRUÇÕES LTDA-EPP, inscrita no CNPJ/MF sob o n.º 07.148.290/0001-64, estabelecida na Rua Prefeito Hugo Cabral, 1131, Sala 04, Centro, Cidade de Londrina, Estado do Paraná, neste ato representada por seu Administrador, Sr. NIVALDO SALVÁTICO JUNIOR, portadora da Carteira de Identidade RG 5.148.660-9 SSP-PR, CPF n.º 801.617.239-34, residente e domiciliado em Londrina/PR.

CLÁUSULA PRIMEIRA – DO OBJETO

O presente termo aditivo ao contrato de execução da reforma do Fórum Trabalhista de Cornélio Procópio – reforma do imóvel locado – localizado na Avenida XV de Novembro, n.º 830, CEP 86.300-000, Cornélio Procópio/PR, tem por objeto:

- I) Formalizar o aditamento de itens existentes em planilha contratual, conforme materiais, serviços e preços mencionados no item I da Planilha descrita no Anexo A.
- II) Formalizar a glosa de itens existentes em planilha contratual, conforme materiais, serviços e preços mencionados no item II da Planilha no Descrita no Anexo A.

Parágrafo único - Integra o instrumento ora subscrito, fazendo parte integrante do presente aditivo, o Anexo A – Relação de Itens Aditivados e Itens Glosados, e o Anexo B – Planta Baixa Subsolo, Pavimento Térreo, 1º Pavimento e 2º Pavimento.

CLÁUSULA SEGUNDA – DO PREÇO

Em decorrência da execução do objeto do presente aditivo, o valor total do Contrato sofrerá um decréscimo de **R\$ 75.450,31** (setenta e cinco mil, quatrocentos e cinquenta reais e trinta e um centavos), passando de R\$ 1.311.896,92 (Um milhão, trezentos e onze reais mil, oitocentos e noventa e seis reais e noventa e dois centavos) para **R\$ 1.236.446,61** (Um milhão, duzentos e trinta e seis mil, quatrocentos e quarenta e seis reais e sessenta e um centavos), conforme a seguir:

DESCRIÇÃO	VALOR
I) Valor Original do Contrato	R\$ 1.311.896,92
II) Aditamento de itens existentes em planilha contratual	R\$ 4.821,20
III) Glosa de itens existentes em planilha contratual	- R\$ 80.271,51
VALOR ATUALIZADO DO CONTRATO	R\$ 1.236.446,61



CLÁUSULA TERCEIRA - DA VINCULAÇÃO

Este instrumento de Termo Aditivo vincula-se ao Contrato 24/2015, Processo Licitatório Concorrência nº 001/2014, Processo Geral 854/2014, ao Memorando SSP nº 22/2015, e ao Despacho Odesp nº 592/2015.

CLÁUSULA QUARTA – DA RATIFICAÇÃO

Ficam ratificadas as demais cláusulas, termos e condições do contrato original não alterados pelo presente instrumento.

E, para firmeza e como prova de assim haverem ajustado e contratado, é lavrado o presente em duas vias de igual teor, as quais, depois de lidas, são assinadas pelas partes contratantes.

Curitiba, 26 de março de 2015.

CONTRATANTE:

PATRÍCIA AIMÉE BRUEL ANTONIO
Ordenadora da Despesa
Tribunal Regional do Trabalho da 9ª Região

CONTRATADA:

NIVALDO SALVÁTICO JUNIOR
Administrador
NS Engenharia e Construções Ltda-EPP



14º TABELIONATO DE NOTAS DE LONDRINA **CARTÓRIO FUGIWARA**
Mauro Hiroshi Fugiwara - Tabelião Designado Av. Duque de Caxias, 800/810, Térreo - Jd. Europa
Cep: 86015-000 - Londrina - PR Telefone/Fax: (43) 3343-4645

Selo Digital N° vR9hc.9rJ7N.vjBL9-58Nz2.HnUS
Valide esse selo em <http://funarpen.com.br>

Reconheço por SEMELHANÇA a assinatura de NIVALDO SALVÁTICO JUNIOR (50799). *0034* 782051*. Dou fé.
Londrina-Paraná, 30 de março de 2015 - 14:56:03h.
Em Teste da Verdade
Mauro Hiroshi Fugiwara
Tabelião

Emtos: R\$7,28 - VRC 43,60, Funrejus: R\$1,82, Selo: R\$0,89
Total: R\$9,79

Anexo A

Relação de Itens Aditivados e Itens Glosados

Item	Fonte de Custos	Item da Fonte de Custos	Discriminação	Un.	Quant.	Custo Unitário do Edital			Custo Unitário com Desconto do Contrato			Custo Total	BDI do Edital	Preço Total com Desconto do Contrato		Preço Total
						Material	M.O.	Custo Serviço	Material	M.O.	Custo Serviço			Material	M.O.	
ITENS A SEREM ADITIVADOS - EXISTENTES EM PLANILHA																
I.1	planilha Itabadi	6.21	PM 90x210 - Porta demoldora compensada lisa para pintura, com fundo primer (Referência: Camêlex ou similar), 900x210x3,5 cm, completa inclusive batente, vista, dobradiça e fechadura (Referências: Papaz ou similar) - conforme memorial descritivo.	UD	5,00	369,94	98,25	468,09	339,80	90,27	430,06	2.150,32	528,12	2.116,25	562,19	R\$ 2.678,44
I.2	planilha Itabadi	6.36	PM 90x210 - Porta demoldora compensada lisa para pintura, com fundo primer (Referência: Camêlex ou similar), 900x210x3,5 cm, completa inclusive batente, vista, dobradiça e fechadura (Referências: Papaz ou similar) - conforme memorial descritivo.	UD	4,00	369,94	98,25	468,09	339,80	90,27	430,06	1.720,26	427,56	1.683,00	449,75	R\$ 2.142,76
ITENS A SEREM GLOSADOS - EXISTENTES EM PLANILHA																
II.1	planilha Itabadi	4.5	Porta para madeira de cortiça (lar, veiga e tijel) em chapão de madeira compensada revestida, de 110 x 220, espessura = 12 mm (fabricação, montagem e desmontagem).	M2	2,36	19,56	12,97	32,56	18,37	11,92	30,28	72,07	17,76	54,45	35,33	R\$ 89,77
II.2	planilha Itabadi	4.6	Concreto FCK-25 MPa, inclusive concepção, espalhamento e acabamento.	M3	0,05	291,66	35,86	327,50	267,86	32,84	300,90	15,36	3,77	17,02	2,09	R\$ 19,11
II.3	planilha Itabadi	4.7	Captação (bombedeamento, corte, dobra e colocação) aço CA-50, diâmetro 6,3 (1/4" x 12-Smm (1/2")).	KG	0,04	5,22	2,19	7,41	4,80	2,01	6,81	0,24	0,06	0,21	0,09	R\$ 0,36
II.4	planilha Itabadi	5.2	Painel de gesso acartonado simples externo, espessura final 100 mm, p/direito conforme projeto arquitetônico - instalado conforme recomendações do fabricante	M2	57,69	64,50	0,00	64,50	59,26	0,00	59,26	3.418,97	839,76	4.258,67	0,00	R\$ 4.258,67
II.5	planilha Itabadi	5.4	Painel de gesso acartonado simples externo, espessura final 100 mm, p/direito conforme projeto arquitetônico - instalado conforme recomendações do fabricante	M2	72,50	64,50	0,00	64,50	59,26	0,00	59,26	4.320,28	1.061,07	5.381,09	0,00	R\$ 5.381,09
II.6	planilha Itabadi	6.1	PM 90x210 - Porta demoldora compensada lisa para pintura, com fundo primer (Referência: Camêlex ou similar), 900x210x3,5 cm, completa inclusive batente, vista, dobradiça e fechadura (Referências: Papaz ou similar) - conforme memorial descritivo.	UD	2,00	357,66	98,25	455,90	328,60	90,27	418,87	837,73	205,75	818,60	224,88	R\$ 1.043,48
II.7	planilha Itabadi	6.4	PM 90x210 - Porta demoldora compensada lisa para pintura, com fundo primer (Referência: Camêlex ou similar), 900x210x3,5 cm, completa inclusive batente, vista, dobradiça e fechadura (Referências: Papaz ou similar) - conforme memorial descritivo.	UD	3,00	369,94	98,25	468,09	339,80	90,27	430,06	1.290,19	316,87	1.269,75	337,32	R\$ 1.607,07
II.8	planilha Itabadi	6.7	PV 180x210 - Porta de vidro temperado isolar, duas folhas de 90 cm, total 1,80 x 2,10 m, espessura 10mm, inclusive acessórios como moldas hermeticizantes, dobradiças de 30cm comnadas, dobradiças fechadura tipo grage, rote de passo e braco.	UD	1,00	2.761,03	0,00	2.761,03	2.536,74	0,00	2.536,74	2.536,74	623,02	3.159,76	0,00	R\$ 3.159,76
II.9	planilha Itabadi	6.18	PAC 90x310 - Porta de madeira - Porta acústica - capacidade de redução sonora de 30 dB(A), cortiça natural em MDF, com acabamento laminado, preenchida com espuma acústica de alta densidade, comoldo fechadura Papaz comnada com dobradiças de 75mm, dobradiças de 4" reforçadas com anilhas, barra retãtil telescópica em alumínio para vedação da soleira - conforme memorial descritivo. Acompanha cabalho em madeira medido com acabamento laminado para painéis de alvenaria com espessura de 14 cm ou drywall sob medida, contendo vedações com bornachas compressíveis, além de grampos em anilhas de laço.	UD	5,00	2.800,00	98,25	2.898,25	2.572,54	90,27	2.662,81	13.314,06	3.269,92	16.021,90	562,19	R\$ 16.584,09
II.10	planilha Itabadi	6.33	PAC 90x210 - Porta de madeira - Porta acústica - capacidade de redução sonora de 30 dB(A), cortiça natural em MDF, com acabamento laminado, preenchida com espuma acústica de alta densidade, comoldo fechadura Papaz comnada com dobradiças de 75mm, dobradiças de 4" reforçadas com anilhas, barra retãtil telescópica em alumínio para vedação da soleira - conforme memorial descritivo. Acompanha cabalho em madeira medido com acabamento laminado para painéis de alvenaria com espessura de 14 cm ou drywall sob medida, contendo vedações com bornachas compressíveis, além de grampos em anilhas de laço.	UD	4,00	2.800,00	98,25	2.898,25	2.572,54	90,27	2.662,81	10.651,25	2.615,96	12.817,44	449,75	R\$ 13.267,20
II.11	planilha Itabadi	9.1	FORNO DE GESSO ACARTONADO RUMONVEL, com película vinílica branco, acabamento em meliloto e fibra de vidro (conformar especificações técnicas) com 0,65 m (espessura 9,0 mm) (largura 0,65 m) - instalados, inclusive acabamento de bordas e acessórios.	M2	120,00	49,50	49,50	49,50	45,40	0,00	45,40	5.448,75	1.347,06	6.831,81	0,00	R\$ 6.831,81
II.12	planilha Itabadi	12.6	Populização de base para aplicação de piso cerâmico	M2	120,00	8,29	2,23	10,52	7,62	2,06	9,67	1.165,65	296,26	1.144,16	307,79	R\$ 1.451,93
II.13	planilha Itabadi	12.8	Revestimento - cimento A, FEI V, dimensões 20x20cm - referência técnica: ELIANE lisa e sem película anti-fuligem - instalado com argamassa colante e rejuntado com rejuntar flexível anti-fungo.	m²	120,00	30,95	8,24	39,19	28,44	7,57	36,01	4.342,37	1.066,49	4.271,61	1.137,25	R\$ 5.408,86

TERMO ADITIVO - OBRAS CIVIS / ELÉTRICAS NECESSÁRIAS PARA ADEQUAÇÃO PROJETO DE REFORMA DO FÓRUM TRABALHISTA DE CORNELIO PROCÓPIO CP- 001/2014

(Aplicação do Desconto do Contrato Sobre Custos Unitários - DES ODESP 1507/2012 - Itens 1, 2 e 3)

Item	Fonte de Custos	Item da Descrição	Un.	Quant.	Custo Unitário do Edital			Custo Unitário com Desconto do Contrato		Custo Total	BDI de Preço Total com Desconto do		Preço Total
					Material	M.O.	Serviço	Material	M.O.		Material	M.O.	
II.14	patrimônio	13.5	M	50,00	14,30	2,51	16,80	13,16	2,31	15,46	1,447,32	355,46	1.902,78
II.15	patrimônio	13.6	M	1,80	74,57	0,77	75,34	68,51	0,71	69,22	124,00	30,67	152,89
II.16	patrimônio	17.2	M2	131,02	4,42	3,78	8,20	4,06	3,47	7,53	993,12	242,93	1.236,05
II.17	patrimônio	17.3	M2	131,02	7,18	2,70	9,88	6,00	2,48	8,08	1.196,20	293,88	1.490,08
II.18	patrimônio	17.5	M2	11,34	7,16	6,82	13,78	6,58	6,08	12,66	143,57	35,26	158,83
II.19	patrimônio	17.6	M2	207,60	4,42	3,78	8,20	4,06	3,47	7,53	2.468,10	604,16	3.072,26
II.20	patrimônio	17.9	M2	307,60	7,18	2,70	9,88	6,00	2,48	8,08	2.973,76	730,35	3.704,11
II.21	patrimônio	19.3.1	M2	117,01	7,16	6,82	13,78	6,58	6,08	12,66	215,36	52,89	268,25
II.22	patrimônio	19.3.2	M2	9,00	0,79	3,34	4,13	0,73	3,07	3,79	34,15	0,35	42,45
II.23	patrimônio	19.3.3	M2	7,00	5,31	3,34	8,66	4,82	3,07	7,56	44,05	10,82	54,87
II.24	patrimônio	19.3.4	M2	4,00	1,89	3,34	5,23	1,74	3,07	4,81	16,22	4,12	20,34
II.25	patrimônio	19.3.4	M	27,00	1,60	3,34	4,94	1,47	3,07	4,54	122,54	30,16	152,70
II.27	patrimônio	19.3.14	m	28,00	3,40	6,07	10,46	3,27	6,10	9,33	261,37	64,19	325,56
II.28	patrimônio	19.4.1	m	635,00	0,94	2,44	3,38	0,96	2,24	3,11	1.912,96	484,31	2.397,27
II.29	patrimônio	19.5.4	M2	2,00	17,98	11,77	29,35	16,15	10,91	26,97	53,00	13,25	69,25
II.30	patrimônio	19.5.6	M2	12,00	9,78	6,45	16,23	8,99	5,93	14,91	178,94	43,85	222,79
II.31	patrimônio	19.5.5	M2	1,00	16,52	8,22	24,74	15,18	7,56	22,73	22,73	5,59	28,32
II.32	patrimônio	19.5.9	M2	2,00	18,54	8,22	26,76	17,03	7,56	24,99	49,17	12,08	61,25
II.33	patrimônio	19.5.10	M2	2,00	31,01	8,89	39,89	28,48	8,17	36,66	73,32	18,03	94,65
II.34	patrimônio	19.7.8	M2	17,00	180,84	33,34	194,18	147,77	30,63	178,41	3.032,00	744,89	4.480,29
II.35	patrimônio	21.2.1	M2	4,00	0,79	3,34	4,13	0,73	3,07	3,79	15,18	3,73	18,91
II.36	patrimônio	21.2.2	M2	2,00	1,89	3,34	5,23	1,74	3,07	4,81	9,81	2,38	12,19
II.37	patrimônio	21.2.3	M2	2,00	3,51	3,34	6,85	3,22	3,07	6,29	12,59	8,03	15,62
II.38	patrimônio	21.2.9	M	8,00	1,80	3,34	4,84	1,41	3,07	4,54	27,23	6,89	34,12
II.39	patrimônio	21.2.10	M	21,00	3,49	6,87	10,16	3,21	6,13	9,33	196,03	48,15	244,17
II.40	patrimônio	21.3.1	M	345,00	2,23	1,55	3,78	2,05	1,42	3,47	1.198,16	294,27	1.492,43
II.41	patrimônio	21.3.3	M	203,00	0,80	0,44	1,04	0,55	0,40	0,96	19,11	4,69	23,80
II.42	patrimônio	21.3.5	M	13,00	2,75	1,33	4,08	2,33	1,22	3,75	48,73	11,97	60,70
II.43	patrimônio	21.5.9	m	2,00	10,67	3,14	13,81	9,80	2,98	12,69	25,38	6,23	31,61

VALOR TOTAL DE MATERIAL COM BDI = -R\$ 65.663,65
VALOR TOTAL DE MÃO DE OBRA COM BDI = -R\$ 9.786,66
VALOR TOTAL COM BDI = -R\$ 75.450,31



14ª TABELAMENTO DE NOTAS DE LONDINA
Rua Dona Maria Fugiwara - Fonecelo Páris/PR
Cep: 86015-000 - Londrina - PR. Telefone: (43) 333-4445

CARTÓRIO FUGIWARA

Av. Duque de Caxias, 800/810 - Fonecelo Páris/PR
Cep: 86015-000 - Londrina - PR. Telefone: (43) 333-4445

Selo Digital Nº XH0hc3gr7N_gxQL9-6q3z2_HHUS

Validade esse selo em: <http://funaaren.com.br>
Reconhecimento por SEMELHANÇA a assinatura de NIVALDO SALVATICO JUNIOR (50789), 782057, 782057, Dou 16.
Londrina-Paraná, 30 de março de 2015, 14:55:14h.

Em Teste
Mauro Hiroshi Fugiwara

Tabella

Emtoss - R\$7.28 - VRC 43.60 - Fmrejus - R\$1.92 - Selo - R\$0.69
Total: R\$9.78

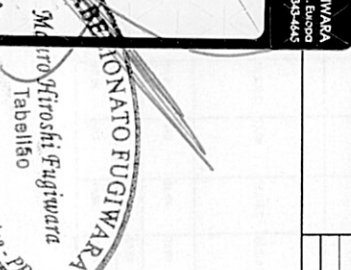

[Handwritten signature]

Anexo B

Planta Baixa Subsolo, Pavimento Térreo, 1º Pavimento e 2º Pavimento.

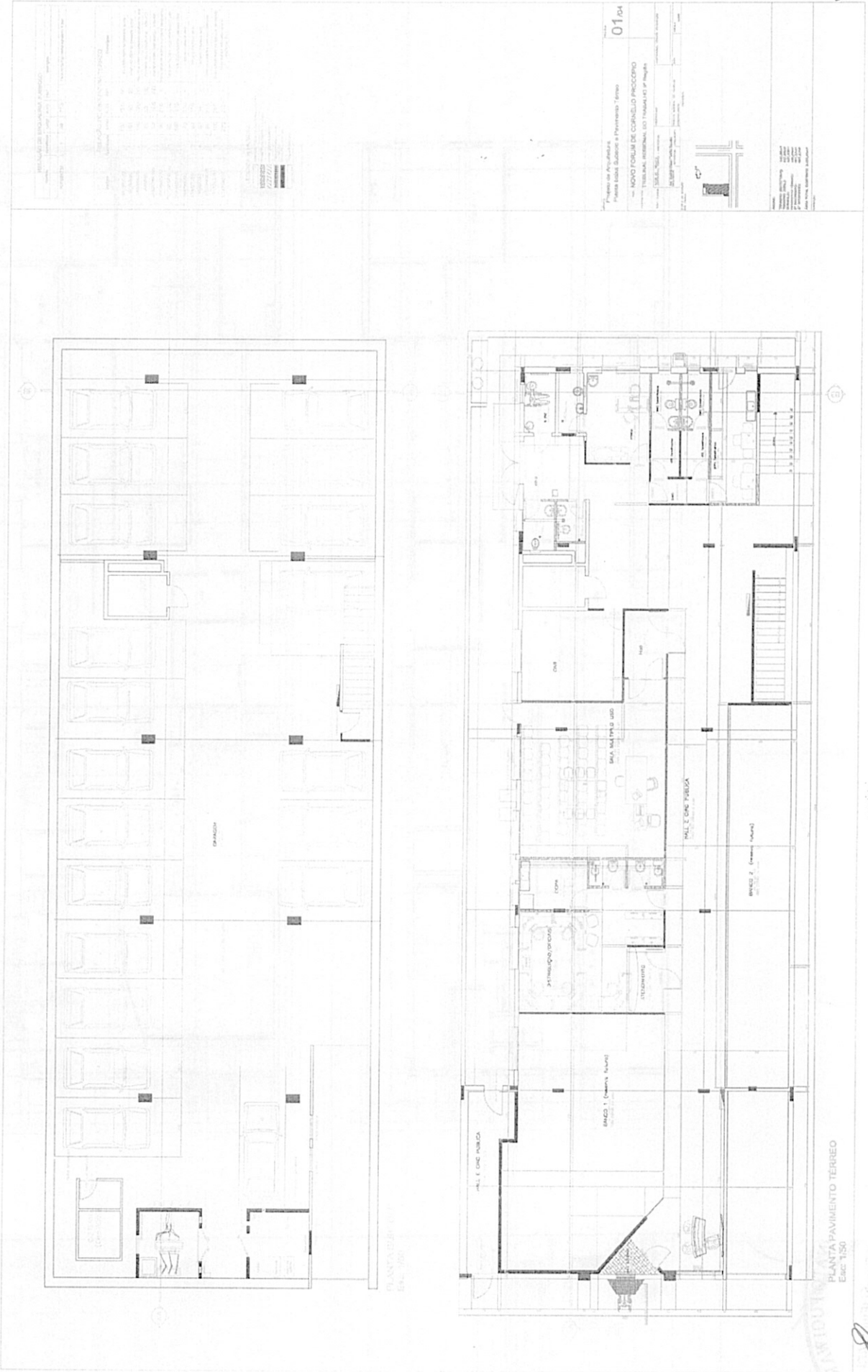

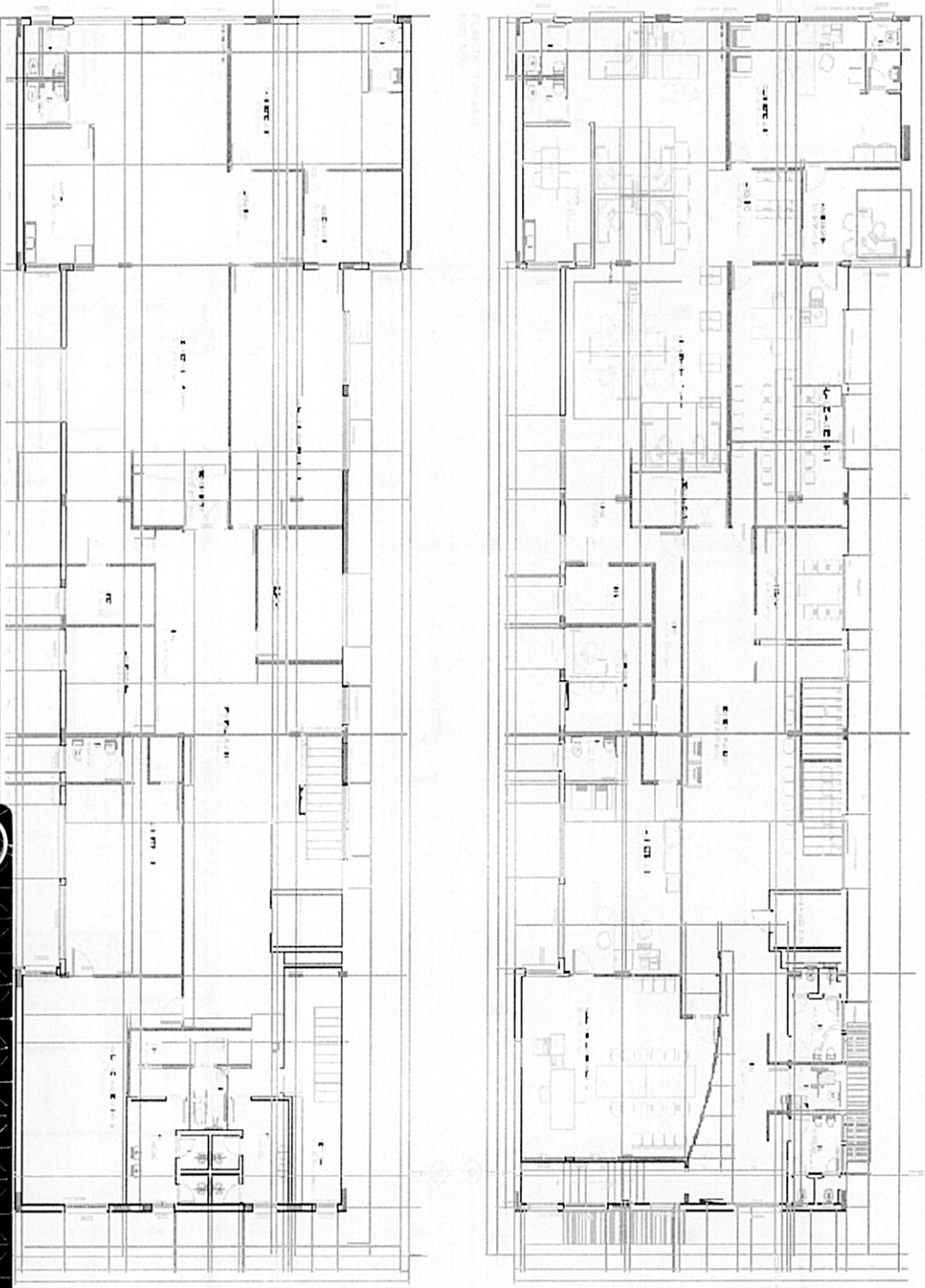

PLANTA DE PAVIMENTO
Sala 150



1º TABELAMENTO DE NOTAS DE LONDINA
 Mauro Hiroshi Fugiwara - Tabelado Designado
 Av. Duque de Caxias, 880/10, Centro - Londrina - PR
 Cnpj: 80150001 Londrina - PR (fale conosco) (41) 3534444

Selo Digital Nº 9R9hc9t47N.p1mL9-5Cbz2.HhUs
 Valide esse selo em: <http://funarpen.com.br>

Reconheço por SEMELHANÇA a assinatura de **IVALDO SALVATICO JUNIOR** (50798) - 0034 - 78205E - Dou. 16.
 Londrina-Paraná, 30 de março de 2015 - 14:55:43h.
 Em Teste da Verdade

Mauro Hiroshi Fugiwara
 Tabelado
 Emptos: R\$7,28 - VRC 43,80 - Fundjus: R\$1,92 - Selo: R\$0,68 -
 Total: R\$9,78

TABELAMENTO FUGIWARA
 Mauro Hiroshi Fugiwara
 Tabelado
 Tabelamento de Notas de Londrina - PR

CARTÓRIO FUGIWARA

[Handwritten signature]