

## RELATÓRIO FOTOGRÁFICO – 2ª MEDIÇÃO

OBRA: **EXECUÇÃO DE REFORMA DA VARA DO TRABALHO DE WENCESLAU BRAZ.**

CONTRATADA: **MANU COMÉRCIO E MONTAGEM INDUSTRIAL LTDA-ME**

Considerando a instituição da Comissão de Recebimento e Fiscalização da **reforma da Vara do Trabalho de Wenceslau Braz**, objeto do Contrato Nº 17/2014, PO nº 02/2014, com efeitos através do despacho exarado pela Sra. Ordenadora da Despesa, os componentes abaixo elencados apresentam o relatório fotográfico das vistorias realizadas, que tiveram como objetivo a fiscalização dos serviços executados pela Contratada, no período de 04/09/2014 (data que se atingiu parcialmente o valor financeiro previsto para 1ª Medição) até 02/10/2014 (data que se atingiu parcialmente o valor financeiro previsto para 2ª Medição).

### I. SERVIÇOS EXECUTADOS

#### I.1. ADMINISTRAÇÃO DE OBRA E SERVIÇOS INICIAIS.



Figura 01C: Placa da obra foi deslocada para execução do muro frontal.



Figura 02C: Andaimos armazenados no interior da obra.

## I.2. DEMOLIÇÃO.



Figura 03C: Caçamba utilizada para remoção dos entulhos.



Figura 04C: Caçamba utilizada para remoção dos entulhos.



Figura 05C: Demolição de alvenaria – paredes da Secretaria removidas.



Figura 06C: Demolição de alvenaria – paredes da Secretaria removidas.



Figura 07C: Demolição de alvenaria – paredes da Secretaria removidas.



Figura 08C: Demolição de alvenaria – paredes da Secretaria removidas.



Figura 09C: Acima da escada, local onde seria aberta janela J01.



Figura 10C: Vão existente que será adaptado para janela da copa.



Figura 11C: Conclusão da demolição da laje pré-moldada.



Figura 12C: Conclusão da demolição da laje pré-moldada.



Figura 13C: Escoras mantidas para execução da demolição.



Figura 14C: Azulejo da copa da Secretaria removido.



Figura 15C: Azulejo da copa da Secretaria removido.



Figura 16C: Azulejo da parede de banheiro da Secretaria removido.



Figura 17C: Forro de gesso removido em área da Secretaria.



Figura 18C: Janelas removidas na reserva PAB.



Figura 19C: Janela removida no banheiro PNE do piso térreo – grades mantidas.



Figura 20C: Remoção do piso da área de estacionamento – lateral esquerda.



Figura 21C: Remoção do piso da área de estacionamento – lateral esquerda.



Figura 22C: Remoção do piso da área de estacionamento – lateral esquerda.



Figura 23C: Remoção do piso da área de acesso de pedestres.



Figura 24C: Remoção do piso da área de acesso de pedestres.



Figura 25C: Demolição do muro frontal.



Figura 26C: Demolição do muro frontal.

### I.3. PAREDES E PAINÉIS.



Figura 27C: Vão de janela fechado abaixo da escada metálica – vista interna.



Figura 28C: Vão de janela fechado abaixo da escada metálica – vista externa.



Figura 29C: Paredes de alvenaria da sala técnica - térreo.



Figura 30C Parede de alvenaria da sala técnica / balcão de atendimento.



Figura 31C: Paredes de alvenaria do balcão de atendimento - térreo.



Figura 32C: Paredes de alvenaria do balcão de atendimento - térreo.



Figura 33C: Paredes de alvenaria do banheiro PNE - térreo.



Figura 34C: Paredes de alvenaria do banheiro PNE - térreo.



Figura 35C: Montagem das armaduras das vergas.



Figura 36C: Recortes na alvenaria para instalação das vergas.



Figura 37C: Recortes na alvenaria para instalação das vergas.



Figura 38C: Vergas instaladas sobre os novos vãos abertos.

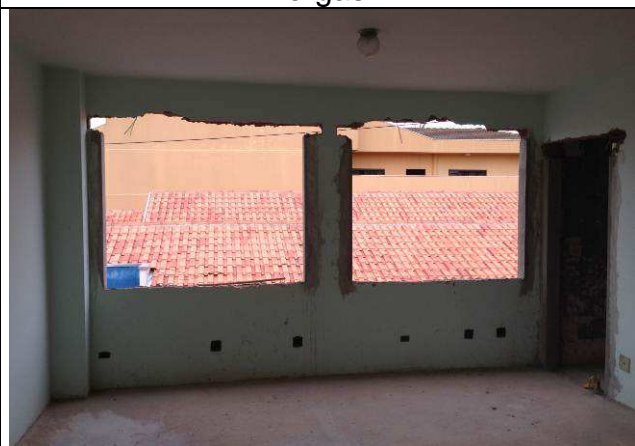

Figura 39C: Vergas instaladas sobre os novos vãos abertos.



Figura 40C: Vergas instaladas sobre os novos vãos abertos.





Figura 41C: Vergas instaladas sobre os novos vãos abertos.



Figura 42C: Vergas instaladas sobre os novos vãos abertos.

### I.7. REVESTIMENTOS INTERNOS.



Figura 43C: Revestimentos internos – chapisco/emboço dos vãos fechados.



Figura 44C: Revestimentos internos – chapisco/emboço dos vãos fechados.

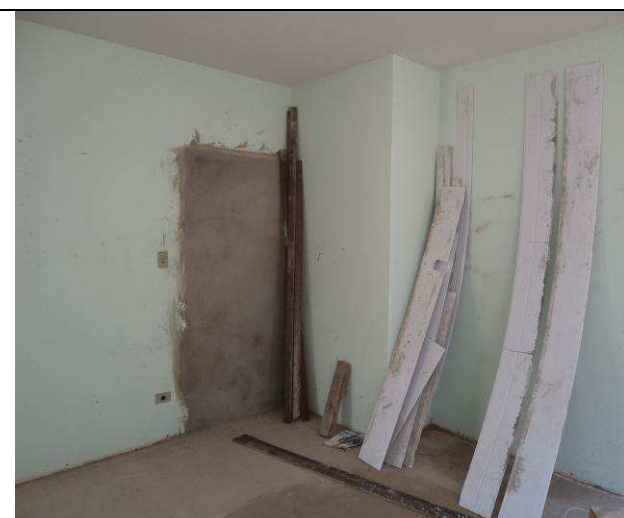

Figura 45C: Revestimentos internos –  
requadro dos vãos.



Figura 46C: Revestimentos internos –  
requadro dos vãos.



Figura 47C: Revestimentos internos –  
paredes de alvenaria.



Figura 48C: Revestimentos internos –  
paredes de alvenaria.



Figura 49C: Revestimentos internos –  
paredes de alvenaria.



Figura 50C: Revestimentos internos –  
paredes de alvenaria.

**I.15. PAISAGISMO E SERVIÇOS EXTERNOS:**



Figura 51C: Muro Frontal - executadas as alvenarias em blocos cerâmicos do muro frontal.



Figura 52C: Muro Frontal - executadas as alvenarias em blocos cerâmicos do muro frontal.

**I.17. SERVIÇOS COMPLEMENTARES:**



Figura 53C: Montagem da escada metálica com degraus em chapa xadrez de aço.



Figura 54C: Montagem da escada metálica com degraus em chapa xadrez de aço.



Figura 55C: Montagem da escada metálica - perfis de aço, tipo "C" enrijecido, para os apoios intermediários.



Figura 56C: Montagem da escada metálica com degraus em chapa xadrez de aço.

Curitiba, 9 de outubro de 2014.

---

Arnaldo Nascimento de Souza  
Membro

---

Carlos Henrique Siwek  
Membro

---

Raquel Viola Ampuero  
Membro