

## **RELATÓRIO FOTOGRÁFICO – 2ª MEDIÇÃO**

OBRA: **EXECUÇÃO DE REFORMA DA COBERTURA E PINTURA EXTERNA DO F.T. DE UMUARAMA**

CONTRATADA: **CONSTRUTORA PLANINGÁ LTDA-ME**

Considerando a instituição da Comissão de Recebimento e Fiscalização da **reforma da cobertura e pintura externa do F.T. de Umuarama**, objeto do Contrato Nº 45/2014, PO nº 24/2014, com efeitos através do despacho exarado pela Sra. Ordenadora da Despesa, os componentes abaixo elencados apresentam o relatório fotográfico das vistorias realizadas, que tiveram como objetivo a fiscalização dos serviços executados pela Contratada, no período de 15/09/2014 até 15/10/2014.

### **I. SERVIÇOS EXECUTADOS**

#### **I.3. DEMOLIÇÕES**



Figura 01C: Detalhe da demolição da cobertura (estrutura em madeira e telhas) sobre o antigo arquivo



Figura 02C: Detalhe da demolição da cobertura (estrutura em madeira e telhas) sobre o antigo arquivo



Figura 03C: Estrutura e telhas de cobertura removidas do antigo arquivo.



Figura 04C: Detalhe da demolição da cobertura (estrutura em madeira e telhas) sobre o antigo arquivo



Figura 05C: Madeiramento removido da cobertura do antigo arquivo, foi disponibilizado à setorial Maringá, para que seja verificado seu aproveitamento em manutenções diversas



Figura 06C: Telhas removidas, encontravam-se em péssimo estado, muito fragilizadas, quase sempre quebravam na remoção.

## **I.7. COBERTURA.**





Figura 07C: Detalhe da cobertura do antigo arquivo



Figura 08C: Detalhe da calha instalada

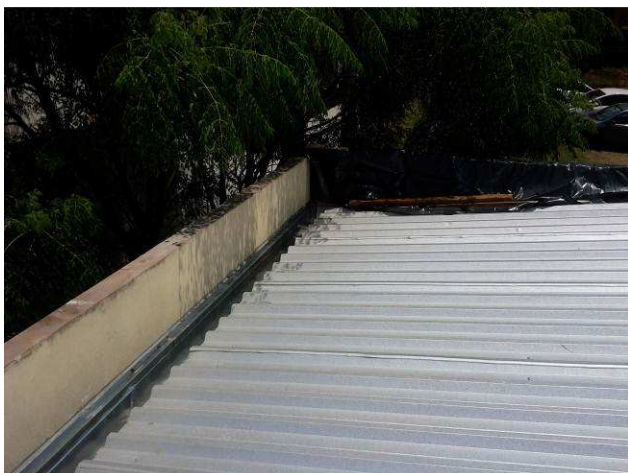

Figura 09C: visão geral da cobertura do antigo arquivo.



Figura 10C: detalhe da telha sanduíche (injeção de poliuretano expandido)



Figura 11C: Detalhe do fornecedor da telha



Figura 12C: Estrutura instalada



Figura 13C: Estrutura fabricada, antes da montagem e instalação



Figura 14C: Terças, diagonais e contraventamentos utilizados na estrutura de cobertura

### I.9. PINTURAS.



Figura 15C: Fachada frontal com pinturas em Doric White e Nocturne Blue (Metalatex, da Sherwin Williams)



Figura 16C: Fachada esquerda do imóvel, com uma demão de pintura





Figura 17C: Fachada direita do imóvel, recebendo a segunda demão de pintura



Figura 18C: Operários iniciando a segunda demão de pintura dos muros



Figura 19C: Operário realizando recorte de pintura no muro frontal do imóvel



Figura 20C: Primeira demão de pintura executada na fachada dos fundos do imóvel

## I.10. SPDA.



Figura 01E: Perfis em barra chata de alumínio removidas da cobertura.



Figura 02E: Platibandas já com o SPDA removido



Figura 03E: Platibandas já com o SPDA removido



Figura 04E: Platibandas já com o SPDA removido

Curitiba, 23 de outubro de 2014.

---

Arnaldo Nascimento de Souza  
Membro

---

Carlos Henrique Siwek  
Membro

---

Kelvi Leandro da Silva  
Membro