

RELATÓRIO FOTOGRÁFICO – 1ª MEDIÇÃO

OBRA: **EXECUÇÃO DE REFORMA DA VARA DO TRABALHO DE WENCESLAU BRAZ.**

CONTRATADA: **MANU COMÉRCIO E MONTAGEM INDUSTRIAL LTDA-ME**

Considerando a instituição da Comissão de Recebimento e Fiscalização da **reforma da Vara do Trabalho de Wenceslau Braz**, objeto do Contrato Nº 17/2014, PO nº 02/2014, com efeitos através do despacho exarado pela Sra. Ordenadora da Despesa, os componentes abaixo elencados apresentam o relatório fotográfico das vistorias realizadas, que tiveram como objetivo a fiscalização dos serviços executados pela Contratada, no período de 28/07/2014 (data de início da obra) até 04/09/2014 (data que se atingiu parcialmente o valor financeiro previsto para 1ª Medição).

I. SERVIÇOS EXECUTADOS

I.1. ADMINISTRAÇÃO DE OBRA E SERVIÇOS INICIAIS.



Figura 01C: Placa de obra.



Figura 02C: Placa de obra.

I.2. DEMOLIÇÃO.



Figura 03C: Caçamba utilizada para remoção dos entulhos.



Figura 04C: Caçamba utilizada para remoção dos entulhos.



Figura 05C: Demolição de alvenaria – abertura de vãos de janelas.



Figura 06C: Demolição de alvenaria – abertura de vãos de janelas.



Figura 07C: Demolição de alvenaria – abertura de vãos de janelas.



Figura 08C: Demolição de alvenaria – abertura de vãos de janelas.



Figura 09C: Demolição de alvenaria –
abertura de vãos de portas.



Figura 10C: Demolição de alvenaria –
abertura de vãos de portas.

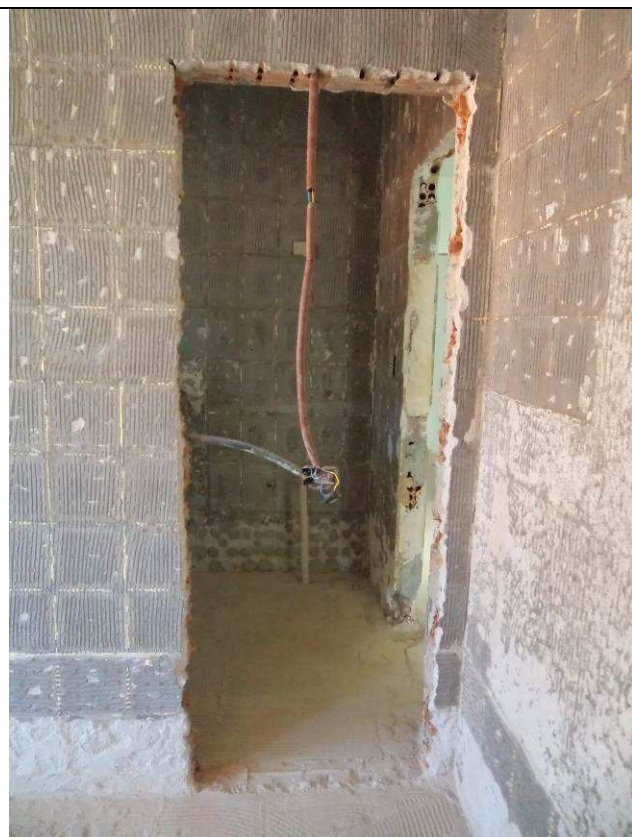

Figura 11C: Demolição de alvenaria –
abertura de vãos de portas.



Figura 12C: Demolição de alvenaria –
abertura de vãos de portas.



Figura 13C: Demolição de alvenaria – paredes.



Figura 14C: Demolição de alvenaria – paredes.



Figura 15C: Demolição de alvenaria – paredes.



Figura 16C: Demolição de alvenaria – paredes.

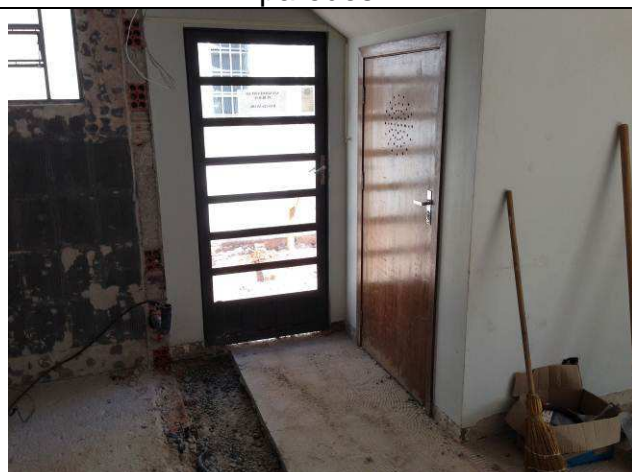

Figura 17C: Demolição de laje de concreto – abertura da escada metálica.



Figura 18C: Demolição de laje de concreto – abertura da escada metálica.



Figura 19C: Demolição de laje de concreto e do forro de gesso – escoramento.



Figura 20C: Demolição de piso de madeira – pavimento superior.



Figura 21C: Demolição de piso de madeira – pavimento superior.



Figura 22C: Demolição de piso de madeira e rodapés – pavimento superior.



Figura 23C: Demolição de piso cerâmico – sala de audiências pavimento superior.



Figura 24C: Demolição de piso cerâmico – banheiro pavimento superior.



Figura 25C: Demolição de piso cerâmico – banheiro pavimento superior.



Figura 26C: Demolição de piso cerâmico – sala de assistentes pavimento superior.



Figura 27C: Demolição de piso cerâmico – secretaria pavimento inferior.



Figura 28C: Demolição de piso cerâmico – banheiro pavimento inferior.



Figura 29C: Demolição de piso cerâmico – secretaria pavimento inferior.



Figura 30C: Demolição de piso cerâmico – secretaria pavimento inferior.



Figura 31C: Demolição de piso cerâmico – banheiro pavimento inferior.



Figura 32C: Demolição de piso cerâmico – secretaria pavimento inferior.



Figura 33C: Remoção de azulejo – banheiro pavimento superior.



Figura 34C: Remoção de azulejo – banheiro pavimento superior.



Figura 35C: Remoção de azulejo – sala de audiências pavimento superior.

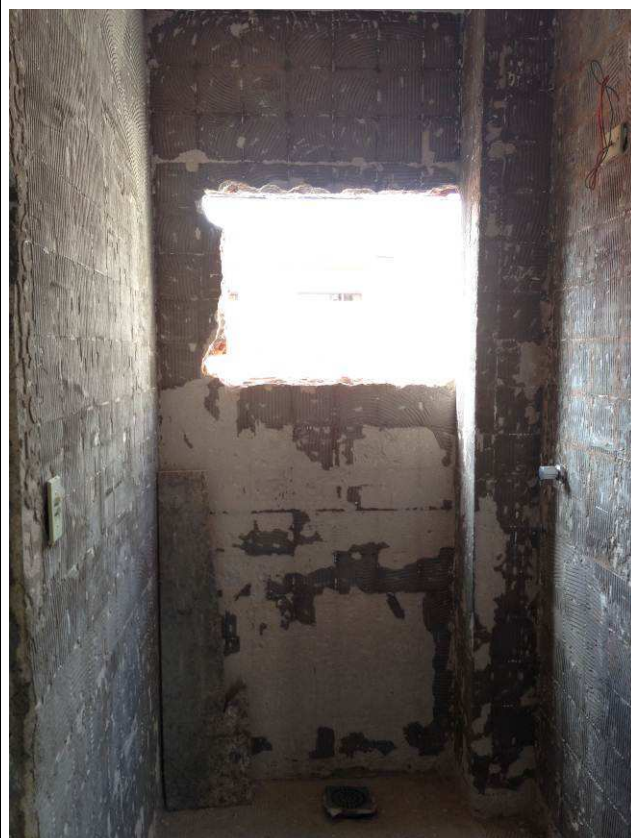

Figura 36C: Remoção de azulejo – sala de audiências pavimento superior.



Figura 37C: Remoção de azulejo – copa pavimento inferior.



Figura 38C: Remoção de azulejo – banheiro pavimento inferior.

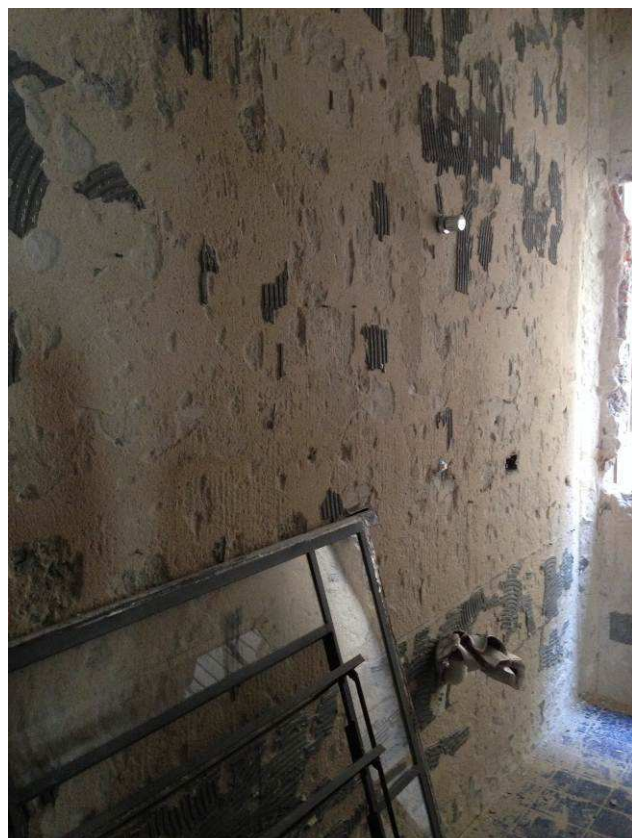

Figura 39C: Remoção de azulejo – sala de assistentes pavimento superior.



Figura 40C: Remoção de louças – banheiro pavimento superior.



Figura 41C: Remoção de louças – banheiro pavimento superior.



Figura 42C: Remoção de louças – banheiro pavimento inferior.



Figura 43C: Remoção de esquadrias de madeira – pavimento superior.



Figura 44C: Remoção de esquadrias de madeira – pavimento inferior.



Figura 45C: Remoção de esquadrias de madeira – pavimento superior.



Figura 46C: Remoção de esquadrias de madeira – pavimento inferior.



Figura 47C: Remoção de esquadrias metálicas – pavimento superior.



Figura 48C: Remoção de esquadrias metálicas – pavimento superior.



Figura 49C: Remoção de esquadrias metálicas – pavimento inferior.



Figura 50C: Remoção de esquadrias metálicas – pavimento inferior.

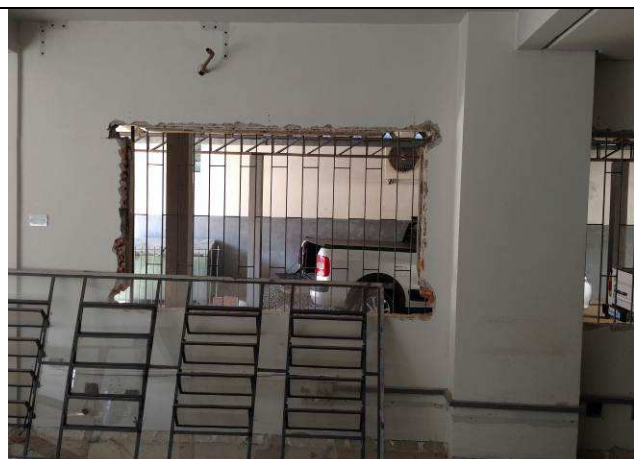

Figura 51C: Remoção do piso do estacionamento – frente.

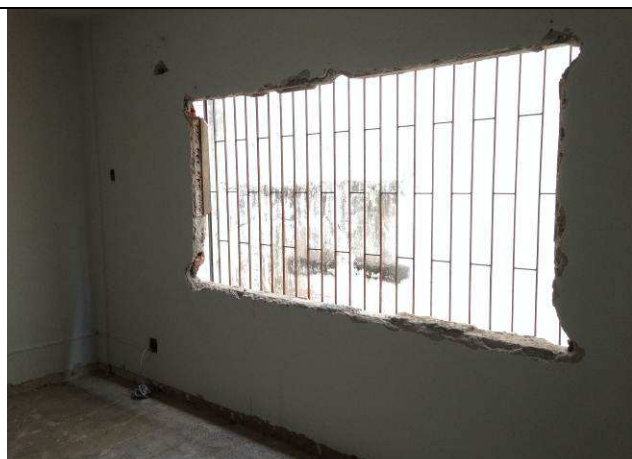

Figura 52C: Remoção do piso do estacionamento – fundos.



Figura 53C: Remoção do piso do estacionamento – lateral direita.



Figura 54C: Remoção do piso do estacionamento – lateral direita.



Figura 55C: Remoção de aparelhos de ar condicionado – evaporadora secretaria.



Figura 56C: Remoção de aparelhos de ar condicionado – evaporadora secretaria.



Figura 57C: Remoção de aparelhos de ar condicionado.



Figura 58C: Remoção de aparelhos de ar condicionado – secretaria (externa).

I.3. PAREDES E PAINÉIS.



Figura 59C: Paredes de alvenaria – fechamento dos vãos.



Figura 60C: Paredes de alvenaria – fechamento dos vãos.

I.7. REVESTIMENTOS INTERNOS.



Figura 61C: Revestimentos internos – chapisco/emboço dos vãos fechados.



Figura 62C: Revestimentos internos – chapisco/emboço dos vãos fechados.

I.13. INSTALAÇÕES DE AR CONDICIONADO.



Figura 63C: Aparelho de ar condicionado nas instalações provisórias – secretaria.



Figura 64C: Aparelho de ar condicionado nas instalações provisórias – secretaria.



Figura 65C: Aparelho de ar condicionado nas instalações provisórias – sala de audiências.



Figura 66C: Aparelho de ar condicionado nas instalações provisórias – sala de audiências.

II. SERVIÇOS ELÉTRICA, CABEAMENTO ESTRUTURADO E SPDA

II.1. INSTALAÇÕES ELÉTRICAS



Figura 01E: Retirada das instalações elétricas existentes – pavimento térreo.



Figura 02E: Retirada das instalações elétricas existentes – pavimento térreo.



Figura 03E: Retirada das instalações elétricas existentes – pavimento térreo.



Figura 04E: Retirada das instalações elétricas existentes – pavimento térreo.



Figura 05E: Retirada das instalações elétricas existentes – pavimento térreo.

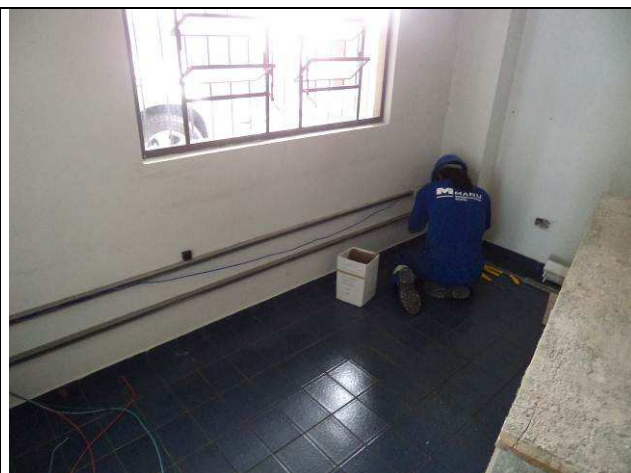

Figura 06E: Retirada das instalações elétricas existentes – pavimento térreo.

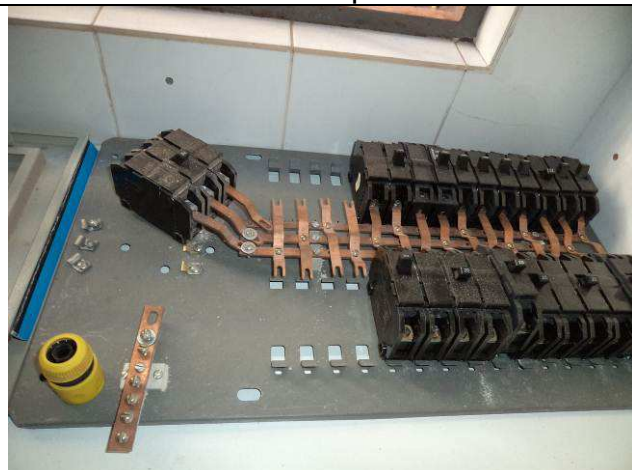

Figura 07E: Retirada das instalações de telefonia existentes – pavimento térreo.



Figura 08E: Retirada das instalações de telefonia existentes – pavimento térreo.



Figura 09E: Nova entrada de energia e telecomunicações – mureta, poste, eletrodutos, caixas gne e de passagem.



Figura 10E: Nova entrada de energia e telecomunicações – poste, eletrodutos.



Figura 11E: Nova entrada de energia e telecomunicações – mureta, eletrodutos, caixas gne e de passagem.



Figura 12E: Nova entrada de energia e telecomunicações – mureta, eletrodutos, caixas gne e de passagem.



Figura 13E: Nova entrada de energia e telecomunicações – mureta, eletrodutos, caixas gne e de passagem.



Figura 14E: Nova entrada de energia e telecomunicações – mureta, eletrodutos, caixas gne e de passagem.

Curitiba, 9 de setembro de 2014.

Arnaldo Nascimento de Souza
Membro

Carlos Henrique Siwek
Membro

Raquel Viola Ampuero
Membro