

RELATÓRIO FOTOGRÁFICO – 2ª MEDIÇÃO

OBRA: **EXECUÇÃO DE REFORMA DO FÓRUM TRABALHISTA DE COLOMBO**
CONTRATADA: **VENTO NORDESTE CONSTRUÇÕES E EMPREENDIMENTO LTDA.**

Considerando a instituição da Comissão de Recebimento e Fiscalização da **reforma do Fórum Trabalhista de Colombo**, objeto do Contrato Nº 34/2014, PO nº 29/2014, com efeitos através do despacho exarado pela Sra. Ordenadora da Despesa, os componentes abaixo elencados apresentam o relatório fotográfico das vistorias realizadas, que tiveram como objetivo a fiscalização dos serviços executados pela Contratada, no período de 09/07/2014 (data de início da 2º fase da obra) até 09/08/2014.

SERVIÇOS CIVIS

1. DEMOLIÇÃO



Figura 01: Caçamba para entulho



Figura 02: Demolição para abertura de portas da 1º Vara.



Figura 03: Demolição do balcão de atendimento da 1º Vara.



Figura 04: Abertura dos vãos entre os prédios



Figura 05: Demolição parede Sala de Audiência da 1º Vara.



Figura 06: Demolição para abertura do vão da janela da 2º Vara.



Figura 07: Demolição para abertura do vão da entrada da 2ª Vara



Figura 8: Remoção de cerâmica e azulejos (PNE) da 1ª Vara.

3. PAREDES E PAINÉIS



Figura 09: Parede de gesso acartonado duplo – Sala de Audiência/ Secretaria da 1ª Vara.



Figura 10: Parede gesso acartonado simples, na divisa da secretaria/ hall da 1ª Vara.



Figura 11: Parede em gesso acartonado verde banheiro PNE da 1ª Vara.



Figura 12: Verga nos vãos entre as casas.



Figura 13: Verga nos vãos entre as casas



Figura 14: Verga na janela da Sala de Audiência da 2ª Vara.



Figura 15: Embutir tubulação de ar condicionado na fachada frontal da 1º Vara.



Figura 16: Colocação de graute no pilar e na viga Na 1º Vara.



Figura 17: Bancada em granito para atendimento da 2º Vara.

4. ESQUADRIAS



Figura 18: Porta de vidro temperado e porta pantográfica para a 1º Vara



Figura 19: Porta de vidro temperado e porta pantográfica para 2º Vara



Figura 20: Janela em alumínio para Sala de Audiência da 2º Vara.



Figura 21: Fechaduras das portas da 2º Vara

5. COBERTURA



Figura 22: Cobertura de policarbonato para 1º Vara



Figura 23: Cobertura de Policarbonato para 2º Vara

6. REVESTIMENTOS INTERNOS



Figura 24: Execução de regularização de parede e colocação de azulejos. I.S PNE 1º Vara.

7. PISOS INTERNOS / EXTERNOS



8. RODAPÉS, SOLEIRAS E PEITORIS



9. INSTALAÇÕES HIDROSSANITÁRIAS



Figura 28: Ponto hidráulico lavatório novo da 1ª Vara.



Figura 29: Ponto hidráulico vaso novo da 1ª Vara.

10. LOUÇAS, METAIS E ACESSÓRIOS



Figura 30: Lavatório com coluna suspensa, torneira de pressão e barra de apoio cromada para PNE Banheiro PNE da 1ª Vara.



Figura 31: Vaso sanitário para PNE, barras de apoio cromadas, válvula de descarga tipo barra de acionamento e papeleira. Banheiro PNE 1ª Vara.



Figura 32: Espelho e saboneteira nos banheiros da 2ª Vara.

11. INSTALAÇÕES DE AR CONDICIONADO



Figura 33: Instalação de aparelho externo de ar condicionado.



Figura 34: Instalação de aparelho externo do ar condicionado no site.

12. INSTALAÇÃO DE PREVENÇÃO CONTRA INCÊNDIOS



13. PAISAGISMO E SERVIÇOS EXTERNOS



14. PINTURAS



Figura 38: Pintura no muro palito da 1º Vara.



Figura 39: Pintura das paredes internas da 1º Vara.



Figura 40: Pintura das paredes internas da 2º Vara.



Figura 41: Pintura externa da 2º Vara.



Figura 42: Pintura das esquadrias de madeira e gradis da 2º Vara.



Figura 43: Pintura das esquadrias de madeira e gradis da 2º Vara.



Figura 44: Pintura das portas internas da 2º Vara.



Figura 45: Pintura das portas externas da 2º Vara.



Figura 46: Pintura dos gradis da 2º Vara.



Figura 47: Pintura dos gradis da 1º Vara.

SERVIÇOS DE INSTALAÇÕES ELÉTRICAS

1. INSTALAÇÕES ELÉTRICAS



Figura 01E: Eletrodutos de PVC flexível corrugado



Figura 02E: Caixas de PVC – drywall/alvenaria

2. ELETROCALHAS

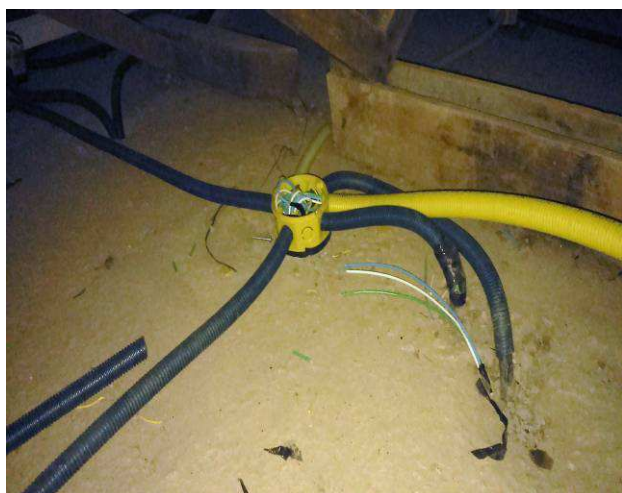

Figura 03E: Eletrocalha lisa metálica



Figura 04E: Eletrocalha lisa metálica

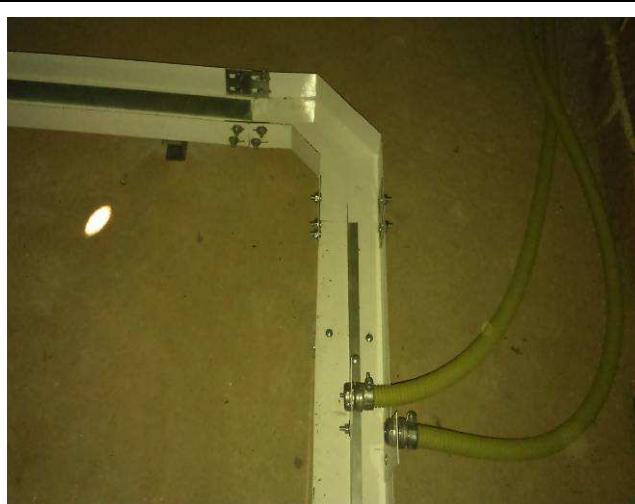

Figura 05E: Septo divisor para eletrocalha

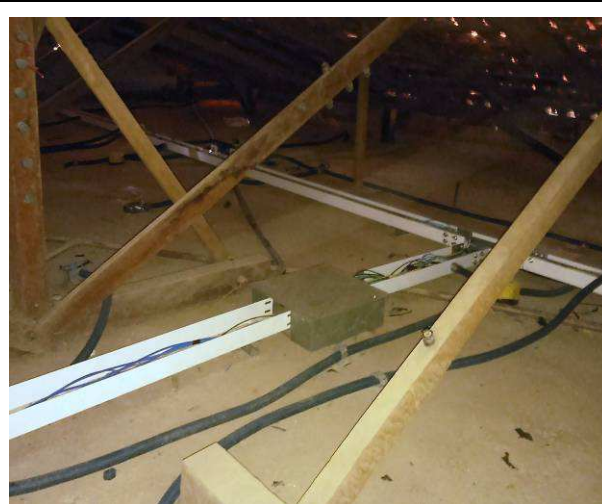

Figura 06E: Conexão para eletrocalha.

4. CONDUTORES

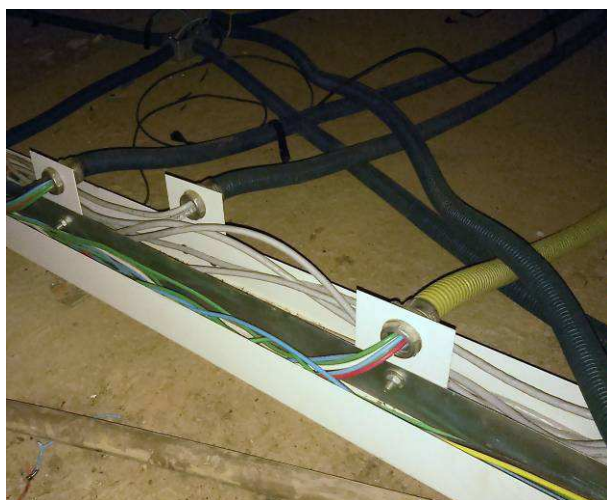

Figura 07E: Cabos flexíveis 2,5 e 4,0 mm²

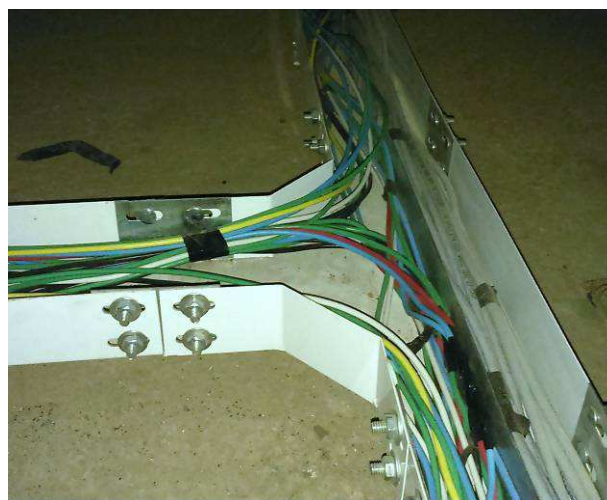

Figura 08E: Cabos flexíveis 16,0 mm²

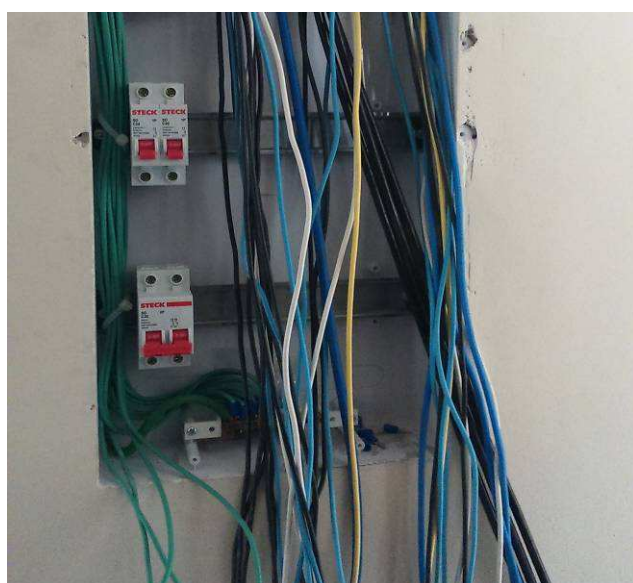

Figura 09E: Cabos instalados em eletrocalha



Figura 10E: Cabos instalados em caixa 2x4"

5. QUADROS ELÉTRICOS E ENTRADA DE ENERGIA

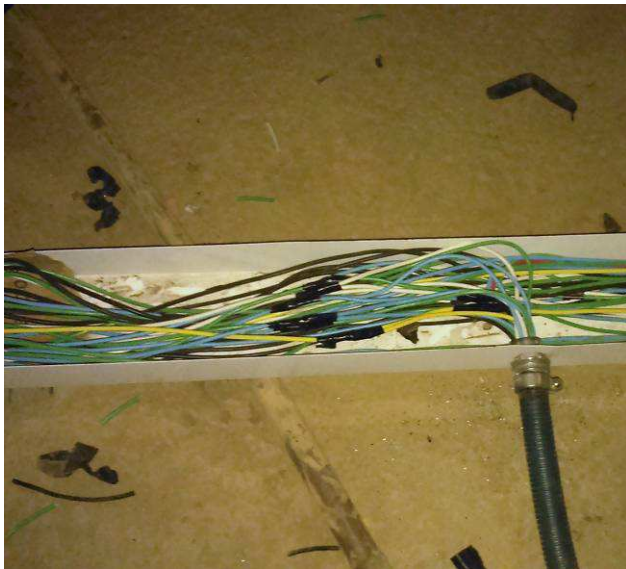

Figura 11E: Quadro elétrico



Figura 12E: DPS- dispositivo de proteção contra surtos.



Figura 13E: Disjuntores monopulares



Figura 14E: Disjuntores bipolar e tripolar

6. ILUMINAÇÃO / LÂMPADAS, REATORES E LUMINÁRIAS



Figura 15E: Luminária de sobrepor redonda

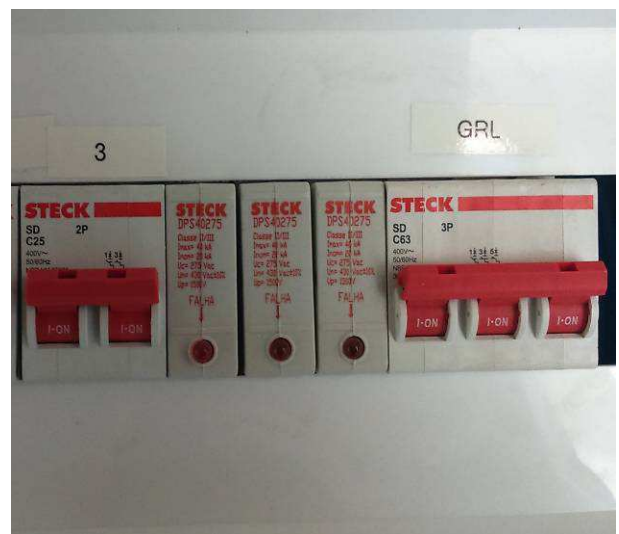

Figura 16E: Luminária 2x32W de sobrepor.



Figura 17E: Projetor de alumínio com relé fotoelétrico



Figura 18E: Poste com duas luminárias de jardim

7. INTERRUPTORES E TOMADAS



Figura 19E: Tomadas



Figura 20E: Interruptor

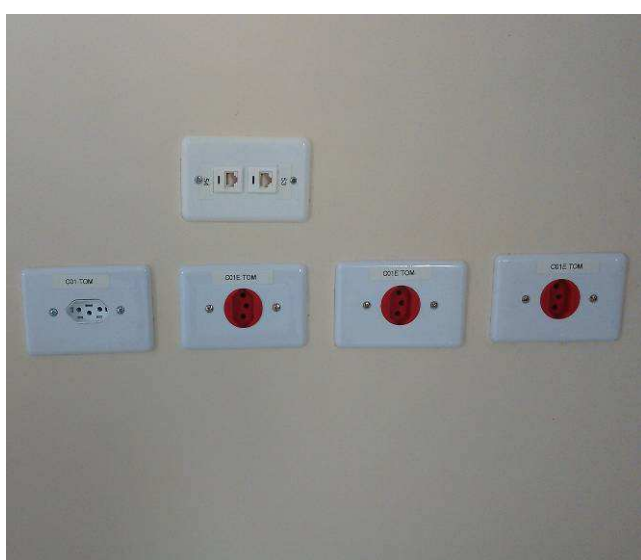

Figura 21E: Renovador de ar



Figura 22E: Luminária de emergência

7. CABEAMENTO ESTRUTURADO E TELEFONIA

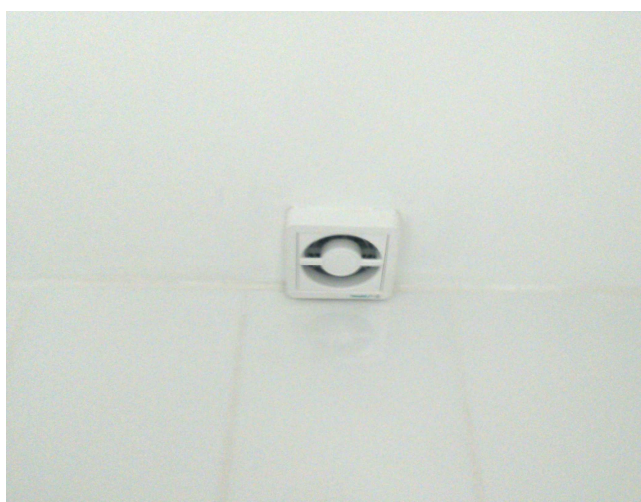

Figura 23E: Tomada keystone RJ 45



Figura 24E: Cabo UTP cat 6 em eletrocalha



Figura 25E: Certificação de pontos lógicos



Figura 26E: Patch panel cat. 6

9. SERVIÇOS COMPLEMENTARES – LÓGICA E ELÉTRICA



Figura 27E: Retirada de quadro elétrico existente.



Figura 28E: Retirada de instalação existente



TRIBUNAL REGIONAL DO TRABALHO 9ª REGIÃO
Secretaria de Engenharia e Arquitetura
Serviço de Projetos e Planejamentos

Curitiba, 19 de agosto de 2014.

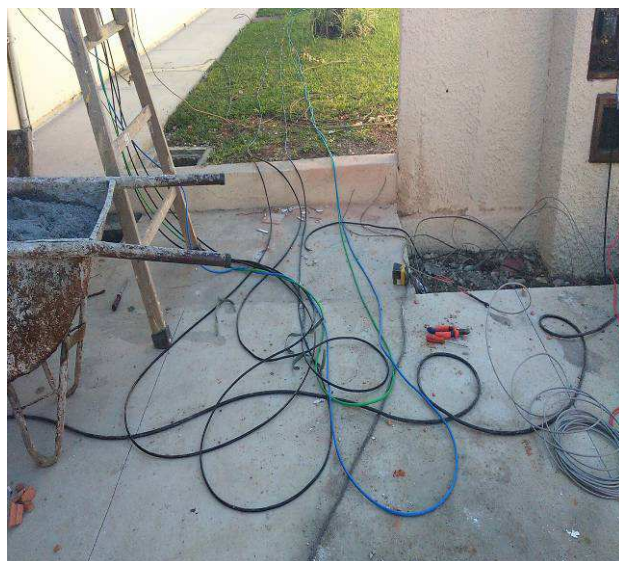
Claudia Piva
Membro

Regina Ciscato de Lima
Membro

Gilberto Ditzel
Membro

Anadélia Trentini Campara
Membro

Sandro Pohl Silva
Membro